

檔 號：

保存年限：

高雄市政府員工消費合作社 函

地址：高雄市前金區中華三路 145 號

承辦單位：社本部

聯絡電話：07-2720038

聯絡人：許金山

機關傳真：07-2720082

電子郵件：

受文者：

發文日期：中華民國 109 年 03 月 31 日

發文字號：高市府合社字第 1090000051 號

速別：普通件

密等及解密條件或保密期限：

附件：會議紀錄

主旨：檢送本社 109 年 04 月份代辦學校營養午餐豬肉類暨各項供應品
等 20 類選擇性招標後續邀標會議記錄乙份，請 查照。

正本：高雄市政府教育局、河濱國小等學校

副本：本社理事主席、丘監事惠萍、經理、副理、王雪珠、許金山、莊潭涓（免附件）

理事主席 **宋夜生**

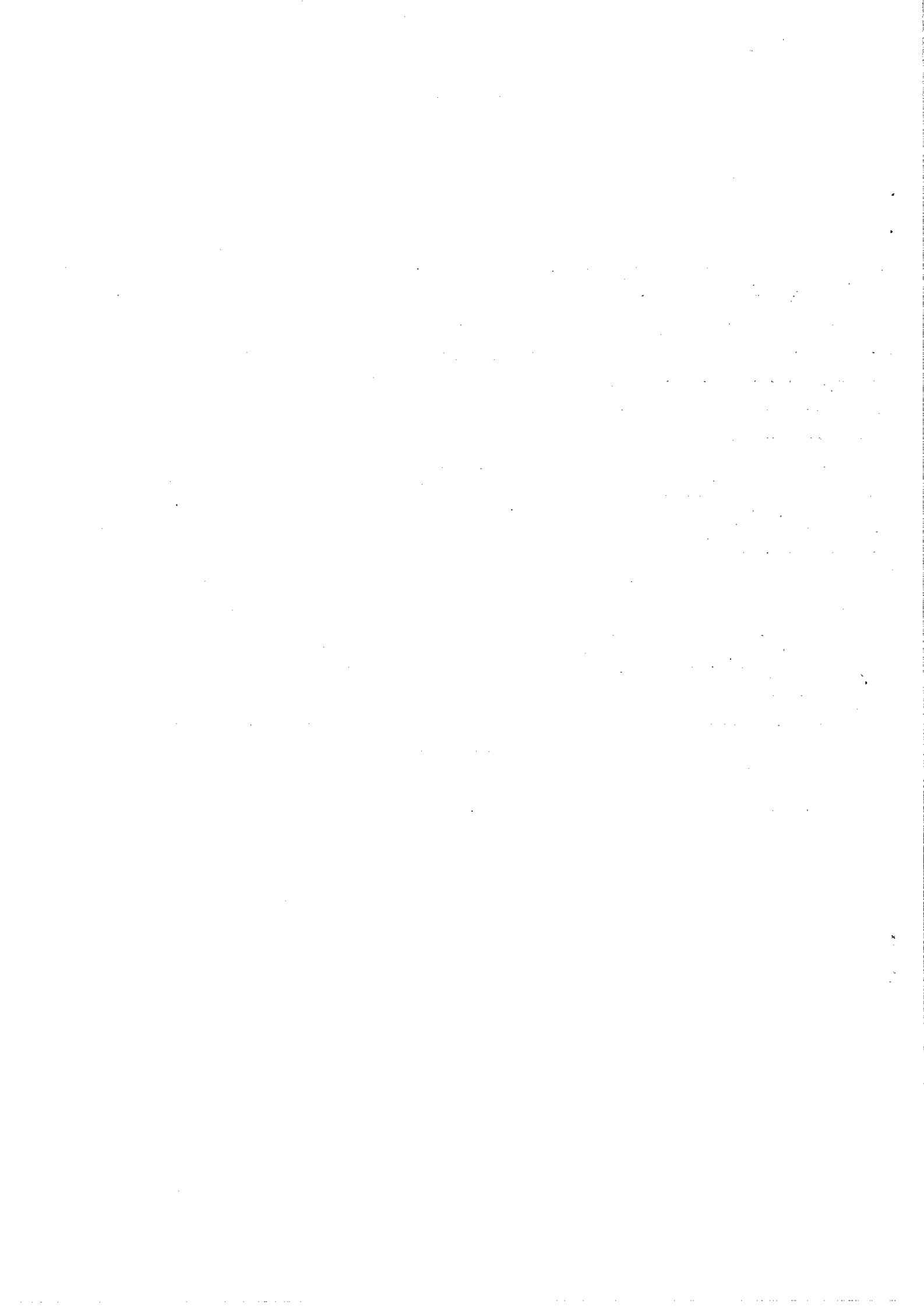

附件[出席證明]

委託 代理 出 席 授 權 書
使用 印章 或 簽 署

委任人投標「高雄市政府員工消費合作社代辦109年 月學校午餐食材採購」案
茲授權下列 全權 參加開標及行使減價或比減價或議價，其使用印章印文或簽署如下：

一、代理人姓名： 林政賢 身分證字號：
二、授權使用之廠商及負責人印章印文；
或授權使用之代理人印章印文或簽名：

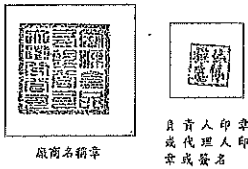

三、委任人：
投標廠商名稱： 負責人姓名：
請注意應與標單(兼切結書)印章印文或簽署相同

注意事項：
委任人之廠商印章及負責人印章，應與標單(兼切結書)印章印文或簽名相同(電子投標者除外)。廠商負責人或代理人於參加減價或比減價或議價時，應依下列規定之一辦理：
一、國內或國外投標廠商若由負責人親至開標地點，攜帶與標單(兼切結書)相同印章或親自簽名，該負責人應出示其身份證件，無須填寫、出示本授權書。
二、國內投標廠商若由負責人親至開標地點，攜帶「授權使用之廠商名稱及負責人印章」者，應填寫蓋妥本授權書但「代理人姓名」及「身分證字號」乙欄免填寫並由該負責人出示本授權書及其身份證件。
三、國內投標廠商若由代理人出席開標現場，攜帶與標單(兼切結書)相同印章者，應填寫蓋妥本授權書但「授權使用之廠商及負責人印章印文」欄位免蓋章並由該代理人出示本授權書及其身份證件。
四、國內或國外投標廠商若由代理人出席開標現場，攜帶「授權使用之廠商名稱及負責人印章」或「授權使用之代理人印章」或由代理人簽名者，應先填寫蓋妥或簽署本授權書並由代理人出示本授權書及其身份證件參與開標。但以授權使用代理人印章或國外廠商以代理人簽名者，免填「授權使用之廠商名稱及負責人印章」。

附件[出席證明]

委託 代理 出 席 授 權 書
使用 印章 或 簽 署

委任人投標「高雄市政府員工消費合作社代辦 年 月學校午餐食材採購」案
茲授權下列 全權 參加開標及行使減價或比減價或議價，其使用印章印文或簽署如下：

一、代理人姓名： 身分證字號：
二、授權使用之廠商及負責人印章印文；
或授權使用之代理人印章印文或簽名：

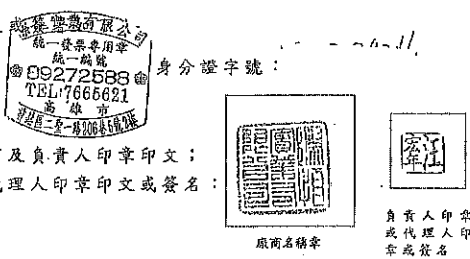

三、委任人：
投標廠商名稱： 振聲農業科技股份有限公司 負責人姓名：
請注意應與標單(兼切結書)印章印文或簽署相同

注意事項：
委任人之廠商印章及負責人印章，應與標單(兼切結書)印章印文或簽名相同(電子投標者除外)。廠商負責人或代理人於參加減價或比減價或議價時，應依下列規定之一辦理：
一、國內或國外投標廠商若由負責人親至開標地點，攜帶與標單(兼切結書)相同印章或親自簽名，該負責人應出示其身份證件，無須填寫、出示本授權書。
二、國內投標廠商若由負責人親至開標地點，攜帶「授權使用之廠商名稱及負責人印章」者，應填寫蓋妥本授權書但「代理人姓名」及「身分證字號」乙欄免填寫並由該負責人出示本授權書及其身份證件。
三、國內投標廠商若由代理人出席開標現場，攜帶與標單(兼切結書)相同印章者，應填寫蓋妥本授權書但「授權使用之廠商及負責人印章印文」欄位免蓋章並由該代理人出示本授權書及其身份證件。
四、國內或國外投標廠商若由代理人出席開標現場，攜帶「授權使用之廠商名稱及負責人印章」或「授權使用之代理人印章」或由代理人簽名者，應先填寫蓋妥或簽署本授權書並由代理人出示本授權書及其身份證件參與開標。但以授權使用代理人印章或國外廠商以代理人簽名者，免填「授權使用之廠商名稱及負責人印章」。

附件[出席證明]

委託 代理 出 席 授 權 書
使用 印章 或 簽 署

委任人投標「高雄市政府員工消費合作社代辦109年 月學校午餐食材採購」案
茲授權下列 全權 參加開標及行使減價或比減價或議價，其使用印章印文或簽署如下：

一、代理人姓名： 謝淑佩 身分證字號：
二、授權使用之廠商及負責人印章印文；
或授權使用之代理人印章印文或簽名：

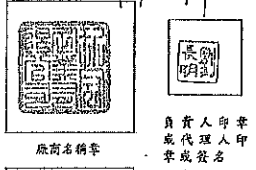

三、委任人：
投標廠商名稱： 負責人姓名：
請注意應與標單(兼切結書)印章印文或簽署相同

注意事項：
委任人之廠商印章及負責人印章，應與標單(兼切結書)印章印文或簽名相同(電子投標者除外)。廠商負責人或代理人於參加減價或比減價或議價時，應依下列規定之一辦理：
一、國內或國外投標廠商若由負責人親至開標地點，攜帶與標單(兼切結書)相同印章或親自簽名，該負責人應出示其身份證件，無須填寫、出示本授權書。
二、國內投標廠商若由負責人親至開標地點，攜帶「授權使用之廠商名稱及負責人印章」者，應填寫蓋妥本授權書但「代理人姓名」及「身分證字號」乙欄免填寫並由該負責人出示本授權書及其身份證件。
三、國內投標廠商若由代理人出席開標現場，攜帶與標單(兼切結書)相同印章者，應填寫蓋妥本授權書但「授權使用之廠商及負責人印章印文」欄位免蓋章並由該代理人出示本授權書及其身份證件。
四、國內或國外投標廠商若由代理人出席開標現場，攜帶「授權使用之廠商名稱及負責人印章」或「授權使用之代理人印章」或由代理人簽名者，應先填寫蓋妥或簽署本授權書並由代理人出示本授權書及其身份證件參與開標。但以授權使用代理人印章或國外廠商以代理人簽名者，免填「授權使用之廠商名稱及負責人印章」。

附件[出席證明]

委託 代理 出 席 授 權 書
使用 印章 或 簽 署

委任人投標「高雄市政府員工消費合作社代辦 年 月學校午餐食材採購」案
茲授權下列 全權 參加開標及行使減價或比減價或議價，其使用印章印文或簽署如下：

一、代理人姓名： 李淑蓮 身分證字號：
二、授權使用之廠商及負責人印章印文；
或授權使用之代理人印章印文或簽名：

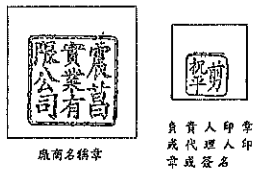

三、委任人：
投標廠商名稱： 負責人姓名：
請注意應與標單(兼切結書)印章印文或簽署相同

注意事項：
委任人之廠商印章及負責人印章，應與標單(兼切結書)印章印文或簽名相同(電子投標者除外)。廠商負責人或代理人於參加減價或比減價或議價時，應依下列規定之一辦理：
一、國內或國外投標廠商若由負責人親至開標地點，攜帶與標單(兼切結書)相同印章或親自簽名，該負責人應出示其身份證件，無須填寫、出示本授權書。
二、國內投標廠商若由負責人親至開標地點，攜帶「授權使用之廠商名稱及負責人印章」者，應填寫蓋妥本授權書但「代理人姓名」及「身分證字號」乙欄免填寫並由該負責人出示本授權書及其身份證件。
三、國內投標廠商若由代理人出席開標現場，攜帶與標單(兼切結書)相同印章者，應填寫蓋妥本授權書但「授權使用之廠商及負責人印章印文」欄位免蓋章並由該代理人出示本授權書及其身份證件。
四、國內或國外投標廠商若由代理人出席開標現場，攜帶「授權使用之廠商名稱及負責人印章」或「授權使用之代理人印章」或由代理人簽名者，應先填寫蓋妥或簽署本授權書並由代理人出示本授權書及其身份證件參與開標。但以授權使用代理人印章或國外廠商以代理人簽名者，免填「授權使用之廠商名稱及負責人印章」。

附件[出席證明]

委託 代理 出席 授權書 使用印章或簽署

委任人投標「高雄市政府員工消費合作社代辦109年4月學校午餐食材採購」案
茲授權下列 全權 參加開標及行使減價或比減價或議價，其使用印章印文或簽署如下：

一、代理人姓名：**梁閔翔** 身分證字號

二、授權使用之廠商及負責人印章印文；
或授權使用之代理人印章印文或簽名：

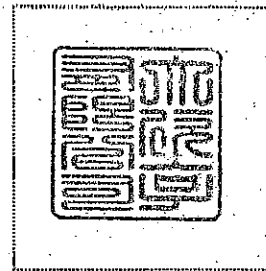

廠商名稱章



負責人印章
或代理人印
章或簽名

三、委任人：

投標廠商名稱：**健體體育行**

負責人姓名：**梁賢男**

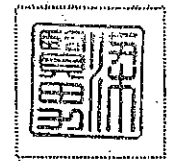
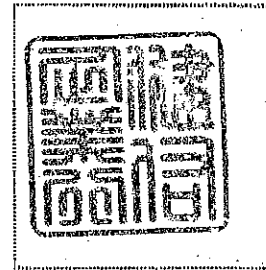
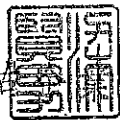

請注意應與標單(兼切結書)印章印文或簽署相同

注意事項：

委任人之廠商印章及負責人印章，應與標單(兼切結書)印章印文或簽名相同(電子投標者除外)。廠商負責人或代理人於參加減價或比減價或議價時，應依下列規定之一辦理：

- 一、國內或國外投標廠商若由負責人親至開標地點，攜帶與標單(兼切結書)相同印章或親自簽名，該負責人應出示其身份證件，無須填寫、出示本授權書。
- 二、國內投標廠商若由負責人親至開標地點，攜帶「授權使用之廠商名稱及負責人印章」者，應填寫蓋妥本授權書但「代理人姓名」及「身分證字號」乙欄免填寫並由該負責人出示本授權書及其身份證件。
- 三、國內投標廠商若由代理人出席開標現場，攜帶與標單(兼切結書)相同印章者，應填寫蓋妥本授權書但「授權使用之廠商及負責人印章印文」欄位免蓋章並由該代理人出示本授權書及其身份證件。
- 四、國內或國外投標廠商若由代理人出席開標現場，攜帶「授權使用之廠商名稱及負責人印章」或「授權使用之代理人印章」或由代理人簽名者，應完整填寫蓋妥或簽署本授權書並由代理人出示本授權書及其身份證件參與開標。但以授權使用代理人印章或國外廠商以代理人簽名者，免填「授權使用之廠商名稱及負責人印章」。

109年04月份決標明細表

標單編號	標單類別	招標學校(行政區)	得標廠商	標單編號	標單類別	招標學校(行政區)	得標廠商	標單編號	標單類別	招標學校(行政區)	得標廠商	標單編號	標單類別	招標學校(行政區)	得標廠商
0001	豬肉類	河濱國小	復進	0047	海鮮加工類	內惟國小	英冠行	0093	蔬菜類	二苓國小	梓官區農會	0139	冷凍蔬菜類	民族國小(三民區)	家友商行
0002	雞肉類	河濱國小	復進	0048	麵食類	內惟國小	杰森食品	0094	水果類	二苓國小	生和青果園	0140	豬肉類	佛公國小	復進
0003	海鮮類	河濱國小	安得利	0049	豆製品類	內惟國小	釜聖老家	0095	南北貨類	二苓國小	樂寶商行	0141	雞肉類	佛公國小	清強食品有限
0004	蔬菜類	河濱國小	梓官區農會	0050	微切水果類	內惟國小	溪洲果菜	0096	加工食品類	二苓國小	家友商行	0142	海鮮類	佛公國小	安得利
0005	水果類	河濱國小	溪洲果菜	0051	豬肉類	信義國小	立大(龍鳳區)畜	0097	乳製品類	二苓國小	台慶食品	0143	蔬菜類	佛公國小	梓官農場
0006	南北貨類	河濱國小	金亮企業行	0052	雞肉類	信義國小	巨源大樹分公司	0098	豬肉加工類	二苓國小	家友商行	0144	水果類	佛公國小	梓官農場
0007	加工食品類	河濱國小	玖冠	0053	鴨肉類	信義國小	友宏(隆橋行)	0099	雞肉加工類	二苓國小	廣味	0145	南北貨類	佛公國小	樂寶商行
0008	乳製品類	河濱國小	清強食品有限	0054	海鮮類	信義國小	戎的魚店	0100	海鮮加工類	二苓國小	安得利	0146	加工食品類	佛公國小	農達食品有限
0009	雞肉加工類	河濱國小	廣味	0055	蔬菜類	信義國小	御之味	0101	麵食類	二苓國小	驛統	0147	乳製品類	佛公國小	清強食品有限
0010	海鮮加工類	河濱國小	安得利	0056	水果類	信義國小	溪洲果菜	0102	豆製品類	二苓國小	釜聖老家	0148	海鮮加工類	佛公國小	農達食品有限
0011	麵食類	河濱國小	台灣鴻德	0057	南北貨類	信義國小	金亮企業行	0103	微切水果類	二苓國小	生和青果園	0149	麵食類	佛公國小	台灣鴻德
0012	豆製品類	河濱國小	好食代食品有	0058	加工食品類	信義國小	海鮮達人	0104	豬肉類	苓洲國小	欣樂食品	0150	豆製品類	佛公國小	釜聖老家
0013	豬肉類	四維國小	立大(龍鳳區)畜	0059	乳製品類	信義國小	清強食品有限	0105	雞肉類	苓洲國小	巨源大樹分公司	0151	豬肉類	愛群國小	立大(龍鳳區)畜
0014	雞肉類	四維國小	瑞峰食品有限	0060	豬肉加工類	信義國小	大塘	0106	海鮮類	苓洲國小	戎的魚店	0152	雞肉類	愛群國小	巨源大樹分公司
0015	海鮮類	四維國小	安得利	0061	海鮮加工類	信義國小	海鮮達人	0107	蔬菜類	苓洲國小	御之味	0153	海鮮類	愛群國小	戎的魚店
0016	蔬菜類	四維國小	橋頭果菜	0062	麵食類	信義國小	台灣鴻德	0108	水果類	苓洲國小	溪洲果菜	0154	蔬菜類	愛群國小	高雄市大社聯
0017	水果類	四維國小	溪洲果菜	0063	豆製品類	信義國小	英冠行	0109	南北貨類	苓洲國小	金亮企業行	0155	水果類	愛群國小	溪洲果菜
0018	南北貨類	四維國小	金亮企業行	0064	有機蔬菜類	信義國小	南寮	0110	加工食品類	苓洲國小	海鮮達人	0156	南北貨類	愛群國小	樂寶商行
0019	加工食品類	四維國小	玖冠	0065	豬肉類	獅湖國小	立大(龍鳳區)畜	0111	乳製品類	苓洲國小	宇豐冷凍食品	0157	加工食品類	愛群國小	健佑企業行
0020	乳製品類	四維國小	台慶食品	0066	雞肉類	獅湖國小	巨源大樹分公司	0112	麵食類	苓洲國小	台灣鴻德	0158	乳製品類	愛群國小	清強食品有限
0021	豬肉加工類	四維國小	大塘	0067	鴨肉類	獅湖國小	振聲(隆橋)	0113	豆製品類	苓洲國小	釜聖老家	0159	豬肉加工類	愛群國小	大塘
0022	豆製品類	四維國小	釜聖老家	0068	海鮮類	獅湖國小	安得利	0114	微切水果類	苓洲國小	溪洲果菜	0160	海鮮加工類	愛群國小	安得利
0023	豬肉類	龍華國小	立大(龍鳳區)畜	0069	蔬菜類	獅湖國小	高雄市大社聯	0115	豬肉類	莊敬國小	立大(龍鳳區)畜	0161	麵食類	愛群國小	台灣鴻德
0024	雞肉類	龍華國小	巨源大樹分公司	0070	水果類	獅湖國小	高雄市大社聯	0116	雞肉類	莊敬國小	巨源大樹分公司	0162	豆製品類	愛群國小	純正豆富
0025	鴨肉類	龍華國小	振聲(隆橋)	0071	南北貨類	獅湖國小	金亮企業行	0117	海鮮類	莊敬國小	戎的魚店	0163	微切水果類	愛群國小	溪洲果菜
0026	牛、羊肉類	龍華國小	立大(龍鳳區)畜	0072	加工食品類	獅湖國小	海鮮達人	0118	蔬菜類	莊敬國小	南寮	0164	冷凍蔬菜類	愛群國小	英冠行
0027	海鮮類	龍華國小	戎的魚店	0073	乳製品類	獅湖國小	宇豐冷凍食品	0119	水果類	莊敬國小	溪洲果菜	0165	豬肉類	光武國小	復進
0028	蔬菜類	龍華國小	梓官區農會	0074	豬肉加工類	獅湖國小	清強食品有限	0120	南北貨類	莊敬國小	金亮企業行	0166	雞肉類	光武國小	巨源大樹分公司
0029	水果類	龍華國小	溪洲果菜	0075	雞肉加工類	獅湖國小	農達食品有限	0121	加工食品類	莊敬國小	家友商行	0167	海鮮類	光武國小	安得利
0030	南北貨類	龍華國小	金亮企業行	0076	海鮮加工類	獅湖國小	安得利	0122	乳製品類	莊敬國小	清強食品有限	0168	蔬菜類	光武國小	南寮
0031	加工食品類	龍華國小	玖冠	0077	麵食類	獅湖國小	裕德食品	0123	豬肉加工類	莊敬國小	清強食品有限	0169	水果類	光武國小	溪洲果菜
0032	乳製品類	龍華國小	聯興食品股份	0078	豆製品類	獅湖國小	釜聖老家	0124	海鮮加工類	莊敬國小	安得利	0170	南北貨類	光武國小	樂寶商行
0033	豬肉加工類	龍華國小	大塘	0079	雞肉類	凱旋國小	巨源大樹分公司	0125	麵食類	莊敬國小	驛統	0171	加工食品類	光武國小	玖冠
0034	海鮮加工類	龍華國小	英冠行	0080	鴨肉類	凱旋國小	友宏(隆橋行)	0126	豆製品類	莊敬國小	釜聖老家	0172	乳製品類	光武國小	國信
0035	麵食類	龍華國小	杰森食品	0081	海鮮類	凱旋國小	安得利	0127	雞肉類	民族國小(三民區)	巨源大樹分公司	0173	麵食類	光武國小	驛統
0036	豆製品類	龍華國小	釜聖老家	0082	蔬菜類	凱旋國小	御之味	0128	海鮮類	民族國小(三民區)	戎的魚店	0174	豆製品類	光武國小	英冠行
0037	微切水果類	龍華國小	溪洲果菜	0083	水果類	凱旋國小	溪洲果菜	0129	蔬菜類	民族國小(三民區)	南寮	0175	微切水果類	光武國小	溪洲果菜
0038	豬肉類	內惟國小	立大(龍鳳區)畜	0084	南北貨類	凱旋國小	金亮企業行	0130	水果類	民族國小(三民區)	溪洲果菜	0176	豬肉類	獅甲國小	欣樂食品
0039	雞肉類	內惟國小	巨源大樹分公司	0085	加工食品類	凱旋國小	健佑企業行	0131	南北貨類	民族國小(三民區)	金亮企業行	0177	雞肉類	獅甲國小	巨源大樹分公司
0040	海鮮類	內惟國小	梓官區農會	0086	乳製品類	凱旋國小	清強食品有限	0132	加工食品類	民族國小(三民區)	家友商行	0178	海鮮類	獅甲國小	安得利
0041	蔬菜類	內惟國小	梓官農場	0087	豆製品類	凱旋國小	英冠行	0133	乳製品類	民族國小(三民區)	清強食品有限	0179	蔬菜類	獅甲國小	鳳山果菜
0042	水果類	內惟國小	梓官農場	0088	有機蔬菜類	凱旋國小	復民	0134	豬肉加工類	民族國小(三民區)	大塘	0180	水果類	獅甲國小	梓官農場
0043	南北貨類	內惟國小	金亮企業行	0089	微切水果類	凱旋國小	溪洲果菜	0135	海鮮加工類	民族國小(三民區)	海鮮達人	0181	南北貨類	獅甲國小	樂寶商行
0044	加工食品類	內惟國小	玖冠	0090	豬肉類	二苓國小	峰樂食品	0136	麵食類	民族國小(三民區)	台灣鴻德	0182	加工食品類	獅甲國小	健佑企業行
0045	乳製品類	內惟國小	台慶食品	0091	雞肉類	二苓國小	亦盛(隆橋)	0137	豆製品類	民族國小(三民區)	薪糖	0183	乳製品類	獅甲國小	清強食品有限
0046	雞肉加工類	內惟國小	玖冠	0092	海鮮類	二苓國小	安得利	0138	微切水果類	民族國小(三民區)	生和青果園	0184	豬肉加工類	獅甲國小	英冠行

109年04月份決標明細表

標單編號	標單類別	招標學校(行政區)	得標廠商	標單編號	標單類別	招標學校(行政區)	得標廠商	標單編號	標單類別	招標學校(行政區)	得標廠商
0185	雞肉加工類	獅甲國小	廣味	0231	豆製品類	九如國小	釜聖老家	0277	麵食類	福東國小	裕德食品
0186	海鮮加工類	獅甲國小	農達鑫食品有	0232	豬肉類	左營國小	復進	0278	豆製品類	福東國小	英冠行
0187	麵食類	獅甲國小	台灣鴻德	0233	雞肉類	左營國小	玩樂食品有限	0279	雞肉類	瑞豐國小	巨成(大樹分公司)
0188	豆製品類	獅甲國小	釜聖老家	0234	海鮮類	左營國小	梓官區農會	0280	鴨肉類	瑞豐國小	友宏(傳銘行)
0189	散切水果類	獅甲國小	溪洲果菜	0235	蔬菜類	左營國小	梓官區農會	0281	海鮮類	瑞豐國小	安得利
0190	豬肉類	大同國小	立大(福鼎)農畜	0236	水果類	左營國小	橋頭果菜	0282	蔬菜類	瑞豐國小	鳳山果菜
0191	雞肉類	大同國小	玩樂食品有限	0237	南北貨類	左營國小	樂寶商行	0283	水果類	瑞豐國小	溪洲果菜
0192	海鮮類	大同國小	安得利	0238	加工食品類	左營國小	家友商行	0284	南北貨類	瑞豐國小	樂寶商行
0193	蔬菜類	大同國小	海力食品企業	0239	乳製品類	左營國小	肯強食品有限	0285	加工食品類	瑞豐國小	薪糖
0194	水果類	大同國小	溪洲果菜	0240	海鮮加工類	左營國小	農達鑫食品有	0286	乳製品類	瑞豐國小	聯康食品股份
0195	南北貨類	大同國小	樂寶商行	0241	麵食類	左營國小	台灣鴻德	0287	麵食類	瑞豐國小	裕德食品
0196	加工食品類	大同國小	薪糖	0242	豆製品類	左營國小	英冠行	0288	豆製品類	瑞豐國小	釜聖老家
0197	乳製品類	大同國小	台慶食品	0243	豬肉類	加昌國小	復進	0289	有機蔬菜類	瑞豐國小	翰德昇
0198	麵食類	大同國小	台灣鴻德	0244	雞肉類	加昌國小	巨成(大樹分公司)	0290	冷凍蔬菜類	瑞豐國小	薪糖
0199	豆製品類	大同國小	薪糖	0245	鴨肉類	加昌國小	振聲(際恆)	0291	豬肉類	愛國國小	立大(福鼎)農畜
0200	雞肉類	鼎金國小	巨成(大樹分公司)	0246	海鮮類	加昌國小	安得利	0292	雞肉類	愛國國小	巨成(大樹分公司)
0201	鴨肉類	鼎金國小	友宏(傳銘行)	0247	蔬菜類	加昌國小	梓官區農會	0293	鴨肉類	愛國國小	振聲(際恆)
0202	海鮮類	鼎金國小	戒的魚店	0248	水果類	加昌國小	溪洲果菜	0294	海鮮類	愛國國小	戒的魚店
0203	蔬菜類	鼎金國小	御之味	0249	南北貨類	加昌國小	金亮企業行	0295	蔬菜類	愛國國小	南寮
0204	水果類	鼎金國小	溪洲果菜	0250	加工食品類	加昌國小	玖冠	0296	水果類	愛國國小	復民
0205	南北貨類	鼎金國小	金亮企業行	0251	乳製品類	加昌國小	肯強食品有限	0297	南北貨類	愛國國小	金亮企業行
0206	加工食品類	鼎金國小	海鮮達人	0252	海鮮加工類	加昌國小	英冠行	0298	加工食品類	愛國國小	薪糖
0207	乳製品類	鼎金國小	台慶食品	0253	麵食類	加昌國小	台灣鴻德	0299	乳製品類	愛國國小	肯強食品有限
0208	海鮮加工類	鼎金國小	海鮮達人	0254	豆製品類	加昌國小	釜聖老家	0300	麵食類	愛國國小	台灣鴻德
0209	麵食類	鼎金國小	台灣鴻德	0255	豬肉類	楠梓特殊學校	立大(福鼎)農畜	0301	有機蔬菜類	愛國國小	復民
0210	豆製品類	鼎金國小	英冠行	0256	雞肉類	楠梓特殊學校	亦盛(際恆)	0302	散切水果類	愛國國小	生和青果糖舖
0211	散切水果類	鼎金國小	溪洲果菜	0257	海鮮類	楠梓特殊學校	梓官區農會	0303	豬肉類	漢民國小	復進
0212	豬肉類	鹽埕國小	欣樂食品	0258	蔬菜類	楠梓特殊學校	芳佳香食品有	0304	雞肉類	漢民國小	亦盛(際恆)
0213	雞肉類	鹽埕國小	巨成(大樹分公司)	0259	水果類	楠梓特殊學校	台南仁德柑果	0305	鴨肉類	漢民國小	振聲(際恆)
0214	蔬菜類	鹽埕國小	御之味	0260	南北貨類	楠梓特殊學校	金亮企業行	0306	海鮮類	漢民國小	安得利
0215	水果類	鹽埕國小	溪洲果菜	0261	加工食品類	楠梓特殊學校	玖冠	0307	蔬菜類	漢民國小	南寮
0216	南北貨類	鹽埕國小	金亮企業行	0262	乳製品類	楠梓特殊學校	日昇企業行	0308	水果類	漢民國小	青果高雄
0217	加工食品類	鹽埕國小	健佑企業行	0263	麵食類	楠梓特殊學校	杰森食品	0309	南北貨類	漢民國小	金亮企業行
0218	乳製品類	鹽埕國小	肯強食品有限	0264	豆製品類	楠梓特殊學校	英冠行	0310	冰塊及麵包類	漢民國小	海昇食品企業
0219	豆製品類	鹽埕國小	英冠行	0265	豬肉類	福東國小	立大(福鼎)農畜	0311	加工食品類	漢民國小	家友商行
0220	散切水果類	鹽埕國小	溪洲果菜	0266	雞肉類	福東國小	巨成(大樹分公司)	0312	乳製品類	漢民國小	肯強食品有限
0221	豬肉類	九如國小	立大(福鼎)農畜	0267	海鮮類	福東國小	安得利	0313	麵食類	漢民國小	驛統
0222	雞肉類	九如國小	巨成(大樹分公司)	0268	蔬菜類	福東國小	御之味	0314	豆製品類	漢民國小	釜聖老家
0223	鴨肉類	九如國小	振聲(際恆)	0269	水果類	福東國小	高雄市大社游	0315	有機蔬菜類	漢民國小	台灣利甘有限
0224	海鮮類	九如國小	安得利	0270	南北貨類	福東國小	樂寶商行	0316	豬肉類	中正國小(苓雅區)	立大(福鼎)農畜
0225	蔬菜類	九如國小	橋頭果菜	0271	冰塊及麵包類	福東國小	宇豐冷凍食品	0317	雞肉類	中正國小(苓雅區)	瑞峰食品有限
0226	水果類	九如國小	台南仁德柑果	0272	加工食品類	福東國小	健佑企業行	0318	海鮮類	中正國小(苓雅區)	安得利
0227	南北貨類	九如國小	金亮企業行	0273	乳製品類	福東國小	肯強食品有限	0319	蔬菜類	中正國小(苓雅區)	高雄市大社聯
0228	加工食品類	九如國小	家友商行	0274	雞肉加工類	福東國小	英冠行	0320	水果類	中正國小(苓雅區)	冠柏青果
0229	乳製品類	九如國小	肯強食品有限	0275	雞肉加工類	福東國小	英冠行	0321	南北貨類	中正國小(苓雅區)	樂寶商行
0230	麵食類	九如國小	台灣鴻德	0276	海鮮加工類	福東國小	安得利	0322	加工食品類	中正國小(苓雅區)	健佑企業行

109年04月份決標明細表

標單編號	標單類別	招標學校(行政區)	得標廠商	標單編號	標單類別	招標學校(行政區)	得標廠商	標單編號	標單類別	招標學校(行政區)	得標廠商	標單編號	標單類別	招標學校(行政區)	得標廠商
0369	豬肉類	正興國小	立大(瑞興)廣告	0415	豬肉類	明德國小	復進	0461	鴨肉類	太平國小	振聲(際恆)	0507	加工食品類	英明國中	家友商行
0370	雞肉類	正興國小	巨源大藥房公司	0416	雞肉類	明德國小	復進	0462	海鮮類	太平國小	戎的魚店	0508	乳製品類	英明國中	肯樂食品有限
0371	海鮮類	正興國小	戎的魚店	0417	蔬菜類	明德國小	梓官區漁會	0463	蔬菜類	太平國小	南寮	0509	豬肉加工類	英明國中	家友商行
0372	蔬菜類	正興國小	御之味	0418	水果類	明德國小	楠頭果菜	0464	水果類	太平國小	楠頭果菜	0510	雞肉加工類	英明國中	農達食品有
0373	水果類	正興國小	溪洲果菜	0419	南北貨類	明德國小	金亮企業行	0465	南北貨類	太平國小	大發食材行	0511	海鮮加工類	英明國中	梓官區漁會
0374	南北貨類	正興國小	樂寶商行	0420	加工食品類	明德國小	家友商行	0466	加工食品類	太平國小	海鮮達人	0512	麵食類	英明國中	台灣鴻德
0375	加工食品類	正興國小	海鮮達人	0421	乳製品類	明德國小	肯樂食品有限	0467	乳製品類	太平國小	肯樂食品有限	0513	豆製品類	英明國中	好食代食品有
0376	乳製品類	正興國小	宇豐冷凍食品	0422	麵食類	明德國小	杰森食品	0468	豬肉加工類	太平國小	鴻昇食品企業	0514	有機蔬菜類	英明國中	復民
0377	海鮮加工類	正興國小	海鮮達人	0423	豆製品類	明德國小	英冠行	0469	海鮮加工類	太平國小	農達食品有	0515	豬肉類	光華國中	立大(瑞興)廣告
0378	麵食類	正興國小	台灣鴻德	0424	豬肉類	新民國小	立大(瑞興)廣告	0470	麵食類	太平國小	驛統	0516	雞肉類	光華國中	巨源大藥房公司
0379	豆製品類	正興國小	筓聖老家	0425	雞肉類	新民國小	巨源大藥房公司	0471	豆製品類	太平國小	好食代食品有	0517	海鮮類	光華國中	戎的魚店
0380	機切水果類	正興國小	溪洲果菜	0426	蔬菜類	新民國小	高雄南大社聯	0472	有機蔬菜類	太平國小	南寮	0518	蔬菜類	光華國中	御之味
0381	豬肉類	後勁國小	立大(瑞興)廣告	0427	水果類	新民國小	溪洲果菜	0473	豬肉類	瑞祥國小	復進	0519	水果類	光華國中	冠柏青果
0382	雞肉類	後勁國小	巨源大藥房公司	0428	南北貨類	新民國小	樂寶商行	0474	雞肉類	瑞祥國小	巨源大藥房公司	0520	南北貨類	光華國中	金亮企業行
0383	鴨肉類	後勁國小	振聲(際恆)	0429	加工食品類	新民國小	家友商行	0475	蔬菜類	瑞祥國小	御之味	0521	加工食品類	光華國中	海鮮達人
0384	海鮮類	後勁國小	梓官區漁會	0430	乳製品類	新民國小	肯樂食品有限	0476	水果類	瑞祥國小	青果高雄	0522	乳製品類	光華國中	肯樂食品有限
0385	蔬菜類	後勁國小	復民	0431	麵食類	新民國小	驛統	0477	南北貨類	瑞祥國小	樂寶商行	0523	雞肉加工類	光華國中	大塘
0386	水果類	後勁國小	楠頭果菜	0432	豆製品類	新民國小	筓聖老家	0478	加工食品類	瑞祥國小	農達食品有	0524	雞肉加工類	光華國中	海鮮達人
0387	南北貨類	後勁國小	金亮企業行	0433	豬肉類	小港國小	復進	0479	乳製品類	瑞祥國小	聯泰食品股份	0525	海鮮加工類	光華國中	海鮮達人
0388	加工食品類	後勁國小	家友商行	0434	雞肉類	小港國小	巨源大藥房公司	0480	豬肉加工類	瑞祥國小	鴻昇食品企業	0526	麵食類	光華國中	裕德食品
0389	乳製品類	後勁國小	聯泰食品股份	0435	鴨肉類	小港國小	振聲(際恆)	0481	雞肉加工類	瑞祥國小	農達食品有	0527	豆製品類	光華國中	好食代食品有
0390	麵食類	後勁國小	台灣鴻德	0436	海鮮類	小港國小	安得利	0482	麵食類	瑞祥國小	台灣鴻德	0528	冷凍蔬菜類	光華國中	英冠行
0391	豆製品類	後勁國小	筓聖老家	0437	蔬菜類	小港國小	高雄南大社聯	0483	豆製品類	瑞祥國小	筓聖老家	0529	雞肉類	興仁國中	沅泰食品有限
0392	有機蔬菜類	後勁國小	復民	0438	水果類	小港國小	梓官農場	0484	豬肉類	三民國小	立大(瑞興)廣告	0530	鴨肉類	興仁國中	友宏(德銘)行
0393	雞肉類	明正國小	沅泰食品有限	0439	南北貨類	小港國小	樂寶商行	0485	雞肉類	三民國小	沅泰食品有限	0531	海鮮類	興仁國中	安得利
0394	海鮮類	明正國小	安得利	0440	加工食品類	小港國小	農達食品有	0486	鴨肉類	三民國小	友宏(德銘)行	0532	蔬菜類	興仁國中	梓官農場
0395	蔬菜類	明正國小	鳳山果菜	0441	乳製品類	小港國小	肯樂食品有限	0487	海鮮類	三民國小	梓官區漁會	0533	水果類	興仁國中	梓官農場
0396	水果類	明正國小	溪洲果菜	0442	雞肉加工類	小港國小	大塘	0488	蔬菜類	三民國小	南寮	0534	南北貨類	興仁國中	樂寶商行
0397	南北貨類	明正國小	鑫宏昌行	0443	海鮮加工類	小港國小	安得利	0489	水果類	三民國小	溪洲果菜	0535	加工食品類	興仁國中	薪糖
0398	加工食品類	明正國小	農達食品有	0444	麵食類	小港國小	驛統	0490	南北貨類	三民國小	金亮企業行	0536	乳製品類	興仁國中	台慶食品
0399	乳製品類	明正國小	肯樂食品有限	0445	豆製品類	小港國小	好食代食品有	0491	加工食品類	三民國小	海鮮達人	0537	豆製品類	興仁國中	薪糖
0400	海鮮加工類	明正國小	英冠行	0446	豬肉類	楠陽國小	立大(瑞興)廣告	0492	乳製品類	三民國小	台慶食品	0538	機切水果類	興仁國中	溪洲果菜
0401	麵食類	明正國小	裕德食品	0447	雞肉類	楠陽國小	巨源大藥房公司	0493	海鮮加工類	三民國小	海鮮達人	0539	豬肉類	右昌國中	聯泰食品
0402	豆製品類	明正國小	英冠行	0448	海鮮類	楠陽國小	梓官區漁會	0494	麵食類	三民國小	驛統	0540	雞肉類	右昌國中	巨源大藥房公司
0403	機切水果類	明正國小	溪洲果菜	0449	蔬菜類	楠陽國小	南寮	0495	豆製品類	三民國小	薪糖	0541	海鮮類	右昌國中	戎的魚店
0404	豬肉類	陽明國小	復進	0450	水果類	楠陽國小	溪洲果菜	0496	機切水果類	三民國小	溪洲果菜	0542	蔬菜類	右昌國中	復民
0405	雞肉類	陽明國小	巨源大藥房公司	0451	南北貨類	楠陽國小	金亮企業行	0497	豬肉類	楠陽國小(鼓山區)	復進	0543	水果類	右昌國中	復民
0406	海鮮類	陽明國小	安得利	0452	冰塊及麵包類	楠陽國小	宇豐冷凍食品	0498	雞肉類	楠陽國小(鼓山區)	亦盛(際恆)	0544	南北貨類	右昌國中	金亮企業行
0407	蔬菜類	陽明國小	高雄南大社聯	0453	加工食品類	楠陽國小	農達食品有	0499	鴨肉類	楠陽國小(鼓山區)	振聲(際恆)	0545	加工食品類	右昌國中	家友商行
0408	水果類	陽明國小	楠頭果菜	0454	乳製品類	楠陽國小	日舜企業行	0500	乳製品類	楠陽國小(鼓山區)	聯泰食品股份	0546	乳製品類	右昌國中	肯樂食品有限
0409	南北貨類	陽明國小	金亮企業行	0455	豬肉加工類	楠陽國小	鴻昇食品企業	0501	豬肉類	英明國中	立大(瑞興)廣告	0547	雞肉加工類	右昌國中	致冠
0410	加工食品類	陽明國小	農達食品有	0456	海鮮加工類	楠陽國小	安得利	0502	雞肉類	英明國中	巨源大藥房公司	0548	雞肉加工類	右昌國中	英冠行
0411	乳製品類	陽明國小	肯樂食品有限	0457	麵食類	楠陽國小	裕德食品	0503	海鮮類	英明國中	梓官區漁會	0549	海鮮加工類	右昌國中	安得利
0412	麵食類	陽明國小	裕德食品	0458	豆製品類	楠陽國小	筓聖老家	0504	蔬菜類	英明國中	御之味	0550	麵食類	右昌國中	杰森食品
0413	豆製品類	陽明國小	筓聖老家	0459	豬肉類	太平國小	立大(瑞興)廣告	0505	水果類	英明國中	梓官農場	0551	豆製品類	右昌國中	筓聖老家
0414	有機蔬菜類	陽明國小	復民	0460	雞肉類	太平國小	巨源大藥房公司	0506	南北貨類	英明國中	金亮企業行	0552	有機蔬菜類	右昌國中	復民

109年04月份決標明細表

標單編號	標單類別	招標單位(行政區)	得標廠商	標單編號	標單類別	招標單位(行政區)	得標廠商	標單編號	標單類別	招標單位(行政區)	得標廠商	標單編號	標單類別	招標單位(行政區)	得標廠商
0553	豬肉類	鳳西國中	復進	0599	有機蔬菜類	文德國小	綠色大地有機	0645	豆製品類	大灣國中	薪糖	0691	水果類	觀音國小	復民
0554	雞肉類	鳳西國中	亞德大(分公司)	0600	冷凍蔬菜類	文德國小	博昇食品企業	0646	豬肉類	文山高中	立大(瑞興農畜)	0692	南北貨類	觀音國小	樂寶商行
0555	海鮮類	鳳西國中	戎的魚店	0601	豬肉類	中正國小(鳳山區)	恩牧企業股份	0647	雞肉類	文山高中	亞德大(分公司)	0693	加工食品類	觀音國小	農達食品有
0556	南北貨類	鳳西國中	鑫宏昌行	0602	雞肉類	中正國小(鳳山區)	瑞時食品有限	0648	海鮮類	文山高中	安得利	0694	乳製品類	觀音國小	日舜企業行
0557	豬肉類	鳳山國中	復進	0603	海鮮類	中正國小(鳳山區)	戎的魚店	0649	蔬菜類	文山高中	高雄市大社聯	0695	豬肉加工類	觀音國小	博昇食品企業
0558	雞肉類	鳳山國中	亞德大(分公司)	0604	蔬菜類	中正國小(鳳山區)	海方食品企業	0650	水果類	文山高中	台南仁德青果	0696	海鮮加工類	觀音國小	海鮮達人
0559	鴨肉類	鳳山國中	友宏(德裕行)	0605	南北貨類	中正國小(鳳山區)	鑫宏昌行	0651	南北貨類	文山高中	樂寶商行	0697	麵食類	觀音國小	驛統
0560	海鮮類	鳳山國中	安得利	0606	加工食品類	中正國小(鳳山區)	海鮮達人	0652	加工食品類	文山高中	農達食品有	0698	豆製品類	觀音國小	好食代食品有
0561	蔬菜類	鳳山國中	高雄市大社聯	0607	乳製品類	中正國小(鳳山區)	日舜企業行	0653	乳製品類	文山高中	博昇食品企業	0699	豬肉類	仁美國小	恩牧企業股份
0562	水果類	鳳山國中	梓官農場	0608	豬肉加工類	中正國小(鳳山區)	英冠行	0654	豬肉類	鳳西國小	立大(瑞興農畜)	0700	雞肉類	仁美國小	瑞時食品有限
0563	南北貨類	鳳山國中	樂寶商行	0609	雞肉加工類	中正國小(鳳山區)	海鮮達人	0655	雞肉類	鳳西國小	亞德大(分公司)	0701	蔬菜類	仁美國小	海方食品企業
0564	加工食品類	鳳山國中	玖冠	0610	海鮮加工類	中正國小(鳳山區)	安得利	0656	南北貨類	鳳西國小	鑫宏昌行	0702	南北貨類	仁美國小	樂寶商行
0565	乳製品類	鳳山國中	聯興食品股份	0611	麵食類	中正國小(鳳山區)	台灣鴻德	0657	加工食品類	鳳西國小	玖冠	0703	加工食品類	仁美國小	薪糖
0566	豬肉加工類	鳳山國中	英冠行	0612	豆製品類	中正國小(鳳山區)	好食代食品有	0658	乳製品類	鳳西國小	日舜企業行	0704	海鮮加工類	仁美國小	安得利
0567	雞肉加工類	鳳山國中	廣味	0613	有機蔬菜類	中正國小(鳳山區)	復民	0659	豬肉加工類	鳳西國小	大塘	0705	麵食類	仁美國小	驛統
0568	海鮮加工類	鳳山國中	英冠行	0614	豬肉類	青年國中	立大(瑞興農畜)	0660	雞肉加工類	鳳西國小	農達食品有	0706	豆製品類	仁美國小	薪糖
0569	麵食類	鳳山國中	驛統	0615	雞肉類	青年國中	亞德大(分公司)	0661	海鮮加工類	鳳西國小	英冠行	0707	豬肉類	中庄國小	峰榮食品
0570	豆製品類	鳳山國中	英冠行	0616	海鮮類	青年國中	安得利	0662	麵食類	鳳西國小	驛統	0708	雞肉類	中庄國小	瑞時食品有限
0571	冷凍蔬菜類	鳳山國中	英冠行	0617	蔬菜類	青年國中	鳳山果菜	0663	豆製品類	鳳西國小	英冠行	0709	蔬菜類	中庄國小	廣業
0572	豬肉類	大寮國中	立大(瑞興農畜)	0618	水果類	青年國中	大漢農產	0664	豬肉類	鎮北國小	立大(瑞興農畜)	0710	水果類	中庄國小	大漢農產
0573	雞肉類	大寮國中	亞德大(分公司)	0619	南北貨類	青年國中	樂寶商行	0665	雞肉類	鎮北國小	亞德大(分公司)	0711	南北貨類	中庄國小	鑫宏昌行
0574	鴨肉類	大寮國中	振聲(際恆)	0620	加工食品類	青年國中	健佑企業行	0666	鴨肉類	鎮北國小	振聲(際恆)	0712	加工食品類	中庄國小	薪糖
0575	海鮮類	大寮國中	戎的魚店	0621	乳製品類	青年國中	日舜企業行	0667	海鮮類	鎮北國小	戎的魚店	0713	乳製品類	中庄國小	日舜企業行
0576	蔬菜類	大寮國中	海方食品企業	0622	豬肉加工類	青年國中	英冠行	0668	蔬菜類	鎮北國小	高雄市大社聯	0714	豬肉加工類	中庄國小	大塘
0577	南北貨類	大寮國中	樂寶商行	0623	雞肉加工類	青年國中	大塘	0669	水果類	鎮北國小	台南仁德青果	0715	海鮮加工類	中庄國小	安得利
0578	冰凍麵包類	大寮國中	日舜企業行	0624	海鮮加工類	青年國中	海鮮達人	0670	南北貨類	鎮北國小	鑫宏昌行	0716	麵食類	中庄國小	驛統
0579	加工食品類	大寮國中	健佑企業行	0625	麵食類	青年國中	杰森食品	0671	加工食品類	鎮北國小	薪糖	0717	豆製品類	中庄國小	薪糖
0580	乳製品類	大寮國中	日舜企業行	0626	豆製品類	青年國中	英冠行	0672	乳製品類	鎮北國小	日舜企業行	0718	豬肉類	竹圍國小	立大(瑞興農畜)
0581	雞肉加工類	大寮國中	博昇食品企業	0627	有機蔬菜類	青年國中	綠色大地有機	0673	麵食類	鎮北國小	驛統	0719	雞肉類	竹圍國小	瑞時食品有限
0582	海鮮加工類	大寮國中	英冠行	0628	冷凍蔬菜類	青年國中	英冠行	0674	豆製品類	鎮北國小	好食代食品有	0720	海鮮類	竹圍國小	梓官區漁會
0583	麵食類	大寮國中	驛統	0629	豬肉類	仁武高中	立大(瑞興農畜)	0675	雞肉類	永芳國小	亞德大(分公司)	0721	蔬菜類	竹圍國小	復民
0584	豆製品類	大寮國中	英冠行	0630	雞肉類	仁武高中	亞德大(分公司)	0676	海鮮類	永芳國小	安得利	0722	南北貨類	竹圍國小	樂寶商行
0585	有機蔬菜類	大寮國中	綠色大地有機	0631	海鮮類	仁武高中	梓官區漁會	0677	蔬菜類	永芳國小	海方食品企業	0723	加工食品類	竹圍國小	健佑企業行
0586	豬肉類	文德國小	立大(瑞興農畜)	0632	蔬菜類	仁武高中	梓官區漁會	0678	水果類	永芳國小	大漢農產	0724	乳製品類	竹圍國小	日舜企業行
0587	雞肉類	文德國小	亞德大(分公司)	0633	南北貨類	仁武高中	金亮企業行	0679	南北貨類	永芳國小	大發食材行	0725	豬肉加工類	竹圍國小	英冠行
0588	海鮮類	文德國小	安得利	0634	加工食品類	仁武高中	農達食品有	0680	加工食品類	永芳國小	健佑企業行	0726	雞肉加工類	竹圍國小	英冠行
0589	蔬菜類	文德國小	海方食品企業	0635	乳製品類	仁武高中	日舜企業行	0681	乳製品類	永芳國小	日舜企業行	0727	海鮮加工類	竹圍國小	英冠行
0590	水果類	文德國小	梓官農場	0636	麵食類	仁武高中	驛統	0682	雞肉加工類	永芳國小	英冠行	0728	麵食類	竹圍國小	裕德食品
0591	南北貨類	文德國小	鑫宏昌行	0637	豆製品類	仁武高中	好食代食品有	0683	海鮮加工類	永芳國小	安得利	0729	豆製品類	竹圍國小	釜聖老家
0592	加工食品類	文德國小	農達食品有	0638	雞肉類	大灣國中	亞德大(分公司)	0684	麵食類	永芳國小	驛統	0730	有機蔬菜類	竹圍國小	復民
0593	乳製品類	文德國小	聯興食品股份	0639	鴨肉類	大灣國中	振聲(際恆)	0685	豆製品類	永芳國小	薪糖	0731	冷凍蔬菜類	竹圍國小	復民
0594	雞肉加工類	文德國小	英冠行	0640	海鮮類	大灣國中	戎的魚店	0686	有機蔬菜類	永芳國小	綠色大地有機	0732	豬肉類	山頂國小	立大(瑞興農畜)
0595	雞肉加工類	文德國小	農達食品有	0641	蔬菜類	大灣國中	梓官區漁會	0687	豬肉類	觀音國小	復進	0733	雞肉類	山頂國小	亞德(際恆)
0596	海鮮加工類	文德國小	海鮮達人	0642	南北貨類	大灣國中	樂寶商行	0688	雞肉類	觀音國小	瑞時食品有限	0734	海鮮類	山頂國小	戎的魚店
0597	麵食類	文德國小	台灣鴻德	0643	加工食品類	大灣國中	薪糖	0689	海鮮類	觀音國小	戎的魚店	0735	蔬菜類	山頂國小	海方食品企業
0598	豆製品類	文德國小	英冠行	0644	麵食類	大灣國中	驛統	0690	蔬菜類	觀音國小	高雄市大社聯	0736	水果類	山頂國小	大漢農產

109年04月份決標明細表

標單編號	標單類別	得標廠(行)商	得標廠商	標單編號	標單類別	得標廠(行)商	得標廠商	標單編號	標單類別	得標廠(行)商	得標廠商
0737	南北貨類	山頂國小	鑫宏昌行	0783	冷凍蔬菜類	八卦國小	薪糖	0829	南北貨類	過埤國小	鑫宏昌行
0738	加工食品類	山頂國小	家友商行	0784	豬肉類	岡山國中	峰榮食品	0830	加工食品類	過埤國小	家友商行
0739	乳製品類	山頂國小	日舜企業行	0785	雞肉類	岡山國中	聯興食品有限	0831	乳製品類	過埤國小	日舜企業行
0740	豬肉加工類	山頂國小	家友商行	0786	鴨肉類	岡山國中	振聲(際恆)	0832	海鮮加工類	過埤國小	英冠行
0741	海鮮加工類	山頂國小	英冠行	0787	海鮮類	岡山國中	梓官區漁會	0833	麵食類	過埤國小	杰森食品
0742	豆製品類	山頂國小	英冠行	0788	蔬菜類	岡山國中	復民	0834	豆製品類	過埤國小	好食代食品有
0743	有機蔬菜類	山頂國小	綠色大地有機	0789	水果類	岡山國中	生和青果運銷	0835	豬肉類	中庄國中	恩牧企業股份
0744	豬肉類	後庄國小	欣樂食品	0790	南北貨類	岡山國中	金亮企業行	0836	雞肉類	中庄國中	聯興食品有限
0745	雞肉類	後庄國小	瑞祥食品有限	0791	冰塊及麵包類	岡山國中	日舜企業行	0837	蔬菜類	中庄國中	廣業
0746	海鮮類	後庄國小	安得利	0792	加工食品類	岡山國中	健佑企業行	0838	水果類	中庄國中	生和青果運銷
0747	蔬菜類	後庄國小	芳佳香食品有	0793	乳製品類	岡山國中	聯興食品股份	0839	南北貨類	中庄國中	玖冠
0748	加工食品類	後庄國小	玖冠	0794	豬肉加工類	岡山國中	英冠行	0840	加工食品類	中庄國中	薪糖
0749	乳製品類	後庄國小	瑞祥食品企業	0795	海鮮加工類	岡山國中	安得利	0841	乳製品類	中庄國中	日舜企業行
0750	豬肉加工類	後庄國小	玖冠	0796	麵食類	岡山國中	裕德食品	0842	豆製品類	中庄國中	薪糖
0751	海鮮加工類	後庄國小	安得利	0797	豆製品類	岡山國中	好食代食品有	0843	乳製品類	明義國中	聯興食品股份
0752	豆製品類	後庄國小	好食代食品有	0798	有機蔬菜類	岡山國中	復民	0844	豬肉類	彌陀國中	立大(瑞和)農畜
0753	豬肉類	大華國小	峰榮食品	0799	冷凍蔬菜類	岡山國中	英冠行	0845	雞肉類	彌陀國中	亦盛(際恆)
0754	雞肉類	大華國小	聯興食品有限	0800	豬肉類	福誠高中	立大(瑞和)農畜	0846	鴨肉類	彌陀國中	振聲(際恆)
0755	鴨肉類	大華國小	振聲(際恆)	0801	雞肉類	福誠高中	福誠大樹分公司	0847	海鮮類	彌陀國中	梓官區漁會
0756	蔬菜類	大華國小	高雄市大社聯	0802	鴨肉類	福誠高中	友宏(健銘行)	0848	蔬菜類	彌陀國中	南寮
0757	水果類	大華國小	台南仁德青果	0803	海鮮類	福誠高中	安得利	0849	南北貨類	彌陀國中	樂寶商行
0758	南北貨類	大華國小	金亮企業行	0804	蔬菜類	福誠高中	橋頭果菜	0850	加工食品類	彌陀國中	玖冠
0759	加工食品類	大華國小	農達食品有	0805	水果類	福誠高中	生和青果運銷	0851	乳製品類	彌陀國中	日舜企業行
0760	乳製品類	大華國小	日舜企業行	0806	南北貨類	福誠高中	鑫宏昌行	0852	雞肉加工類	彌陀國中	農達食品有
0761	豬肉加工類	大華國小	瑞祥食品企業	0807	加工食品類	福誠高中	健佑企業行	0853	豆製品類	彌陀國中	釜聖老家
0762	海鮮加工類	大華國小	農達食品有	0808	乳製品類	福誠高中	日舜企業行	0854	豬肉類	文華國小	立大(瑞和)農畜
0763	麵食類	大華國小	裕德食品	0809	豬肉加工類	福誠高中	大塘	0855	雞肉類	文華國小	瑞祥食品有限
0764	豆製品類	大華國小	好食代食品有	0810	雞肉加工類	福誠高中	英冠行	0856	海鮮類	文華國小	戎的魚店
0765	豬肉類	南成國小	立大(瑞和)農畜	0811	海鮮加工類	福誠高中	英冠行	0857	南北貨類	文華國小	大發食材行
0766	雞肉類	南成國小	福誠大樹分公司	0812	麵食類	福誠高中	杰森食品	0858	加工食品類	文華國小	農達食品有
0767	海鮮類	南成國小	戎的魚店	0813	豆製品類	福誠高中	釜聖老家	0859	乳製品類	文華國小	日舜企業行
0768	蔬菜類	南成國小	南寮	0814	有機蔬菜類	福誠高中	復民	0860	麵食類	文華國小	驛統
0769	南北貨類	南成國小	鑫宏昌行	0815	豬肉類	中山國小(鳳山區)	立大(瑞和)農畜	0861	豆製品類	文華國小	好食代食品有
0770	加工食品類	南成國小	家友商行	0816	雞肉類	中山國小(鳳山區)	瑞祥食品有限	0862	有機蔬菜類	文華國小	綠色大地有機
0771	乳製品類	南成國小	日舜企業行	0817	海鮮類	中山國小(鳳山區)	戎的魚店	0863	豬肉類	岡山國小	立大(瑞和)農畜
0772	豬肉加工類	南成國小	家友商行	0818	蔬菜類	中山國小(鳳山區)	芳佳香食品有	0864	雞肉類	岡山國小	沃泰食品有限
0773	海鮮加工類	南成國小	海鮮達人	0819	南北貨類	中山國小(鳳山區)	鑫宏昌行	0865	海鮮類	岡山國小	梓官區漁會
0774	麵食類	南成國小	裕德食品	0820	加工食品類	中山國小(鳳山區)	農達食品有	0866	加工食品類	岡山國小	玖冠
0775	豆製品類	南成國小	好食代食品有	0821	乳製品類	中山國小(鳳山區)	日舜企業行	0867	乳製品類	岡山國小	日舜企業行
0776	雞肉類	八卦國小	沃泰食品有限	0822	海鮮加工類	中山國小(鳳山區)	農達食品有	0868	麵食類	岡山國小	裕德食品
0777	海鮮類	八卦國小	戎的魚店	0823	麵食類	中山國小(鳳山區)	台灣鴻德	0869	豆製品類	岡山國小	純正豆富
0778	蔬菜類	八卦國小	芳佳香食品有	0824	豆製品類	中山國小(鳳山區)	好食代食品有	0870	豬肉類	前峰國中	立大(瑞和)農畜
0779	南北貨類	八卦國小	樂寶商行	0825	豬肉類	過埤國小	立大(瑞和)農畜	0871	雞肉類	前峰國中	亦盛(際恆)
0780	加工食品類	八卦國小	農達食品有	0826	雞肉類	過埤國小	沃泰食品有限	0872	海鮮類	前峰國中	梓官區漁會
0781	豬肉加工類	八卦國小	大塘	0827	海鮮類	過埤國小	戎的魚店	0873	南北貨類	前峰國中	樂寶商行
0782	豆製品類	八卦國小	好食代食品有	0828	蔬菜類	過埤國小	高雄市大社聯	0874	冰塊及麵包類	前峰國中	日舜企業行

109年04月份決標明細表

標單編號	標單類別	招標學校(行政區)	得標廠商	標單編號	標單類別	招標學校(行政區)	得標廠商	標單編號	標單類別	招標學校(行政區)	得標廠商	標單編號	標單類別	招標學校(行政區)	得標廠商
0921	水果類	溪寮國小	大漢農產	0967	加工食品類	鳳翔國小	家友商行	1013	豬肉類	新甲國小	立大國際食品	1059	豬肉類	新甲國小	立大國際食品
0922	南北貨類	溪寮國小	玖冠	0968	海鮮加工類	鳳翔國小	安得利	1014	雞肉類	新甲國小	安得利	1061	海鮮類	新甲國小	安得利
0923	加工食品類	溪寮國小	薪糖	0969	麵食類	鳳翔國小	台灣鴻德	1015	鴨肉類	新甲國小	振聲(際恆)	1062	蔬菜類	新甲國小	御之味
0924	乳製品類	溪寮國小	聯泰食品	0970	豬肉類	梓官國中	立大國際食品	1016	海鮮類	新甲國小	戎的魚店	1063	水果類	新甲國小	澳洲果菜
0925	麵食類	溪寮國小	杰森食品	0971	雞肉類	梓官國中	沃泰食品	1017	南北貨類	新甲國小	金亮企業行	1064	南北貨類	新甲國小	金亮企業行
0926	豆製品類	溪寮國小	薪糖	0972	鴨肉類	梓官國中	振聲(際恆)	1018	加工食品類	新甲國小	農達食品	1065	加工食品類	新甲國小	家友商行
0927	豬肉類	鳥松國小	欣樂食品	0973	海鮮類	梓官國中	梓官區漁會	1019	豬肉加工類	新甲國小	鴻昇食品	1066	乳製品類	新甲國小	青源食品
0928	雞肉類	鳥松國小	安得利	0974	南北貨類	梓官國中	玖冠	1020	雞肉加工類	新甲國小	農達食品	1067	豬肉類	新甲國小	立大國際食品
0929	海鮮類	鳥松國小	戎的魚店	0975	加工食品類	梓官國中	玖冠	1021	海鮮加工類	新甲國小	農達食品	1068	雞肉類	新甲國小	亦盛(際恆)
0930	蔬菜類	鳥松國小	廣業	0976	乳製品類	梓官國中	日舜企業行	1022	麵食類	新甲國小	驛統	1070	水果類	新甲國小	澳洲果菜
0931	水果類	鳥松國小	大漢農產	0977	海鮮加工類	梓官國中	梓官區漁會	1023	豆製品類	新甲國小	好食代食品	1071	南北貨類	新甲國小	金亮企業行
0932	南北貨類	鳥松國小	樂寶商行	0978	麵食類	梓官國中	杰森食品	1024	冷凍蔬菜類	新甲國小	鴻昇食品	1072	加工食品類	新甲國小	農達食品
0933	加工食品類	鳥松國小	海鮮達人	0979	豆製品類	梓官國中	純正豆腐	1025	豬肉類	鳳山國小	立大國際食品	1073	豬肉類	鳳山國小	復進
0934	乳製品類	鳥松國小	日舜企業行	0980	雞肉類	路竹高中	沃泰食品	1026	雞肉類	鳳山國小	聯泰食品	1074	雞肉類	鳳山國小	聯泰食品
0935	麵食類	鳥松國小	杰森食品	0981	海鮮類	路竹高中	梓官區漁會	1027	鴨肉類	鳳山國小	振聲(際恆)	1075	鴨肉類	鳳山國小	振聲(際恆)
0936	豆製品類	鳥松國小	薪糖	0982	南北貨類	路竹高中	金亮企業行	1028	海鮮類	鳳山國小	戎的魚店	1076	海鮮類	鳳山國小	戎的魚店
0937	豬肉類	兆湘國小	立大國際食品	0983	冰塊及麵包類	路竹高中	宇豐冷凍食品	1029	水果類	鳳山國小	大漢農產	1077	蔬菜類	鳳山國小	御之味
0938	雞肉類	兆湘國小	亦盛(際恆)	0984	加工食品類	路竹高中	健佑企業行	1030	南北貨類	鳳山國小	玖冠	1078	南北貨類	鳳山國小	樂寶商行
0939	海鮮類	兆湘國小	梓官區漁會	0985	乳製品類	路竹高中	聯泰食品	1031	加工食品類	鳳山國小	海鮮達人	1079	加工食品類	鳳山國小	健佑企業行
0940	蔬菜類	兆湘國小	御之味	0986	豬肉加工類	路竹高中	大塘	1032	乳製品類	鳳山國小	日舜企業行	1080	麵食類	鳳山國小	杰森食品
0941	南北貨類	兆湘國小	樂寶商行	0987	海鮮加工類	路竹高中	安得利	1033	海鮮加工類	鳳山國小	英冠行	1081	有機蔬菜類	鳳山國小	御之味
0942	加工食品類	兆湘國小	海鮮達人	0988	麵食類	路竹高中	裕德食品	1034	麵食類	鳳山國小	驛統	1082	豬肉類	鳳山國小	立大國際食品
0943	乳製品類	兆湘國小	日舜企業行	0989	豆製品類	路竹高中	筆聖老家	1035	豆製品類	鳳山國小	英冠行	1083	雞肉類	鳳山國小	友宏(德銘行)
0944	麵食類	兆湘國小	杰森食品	0990	豬肉類	林園國小	復進	1036	豬肉類	潮寮國中	復進	1084	海鮮類	潮寮國中	梓官區漁會
0945	豆製品類	兆湘國小	好食代食品	0991	雞肉類	林園國小	沃泰食品	1037	雞肉類	潮寮國中	亦盛(際恆)	1085	蔬菜類	潮寮國中	御之味
0946	豬肉類	正義國小	立大國際食品	0992	南北貨類	林園國小	大發食材行	1038	蔬菜類	潮寮國中	御之味	1086	水果類	潮寮國中	御之味
0947	雞肉類	正義國小	亦盛(際恆)	0993	加工食品類	林園國小	家友商行	1039	水果類	潮寮國中	大漢農產	1087	南北貨類	潮寮國中	樂寶商行
0948	海鮮類	正義國小	戎的魚店	0994	乳製品類	林園國小	日舜企業行	1040	南北貨類	潮寮國中	樂寶商行	1088	加工食品類	潮寮國中	農達食品
0949	加工食品類	正義國小	海鮮達人	0995	豬肉加工類	林園國小	英冠行	1041	加工食品類	潮寮國中	農達食品	1089	乳製品類	潮寮國中	日舜企業行
0950	乳製品類	正義國小	日舜企業行	0996	雞肉加工類	林園國小	廣味	1042	乳製品類	潮寮國中	日舜企業行	1090	麵食類	潮寮國中	杰森食品
0951	海鮮加工類	正義國小	海鮮達人	0997	海鮮加工類	林園國小	英冠行	1043	海鮮加工類	潮寮國中	農達食品	1091	豆製品類	潮寮國中	筆聖老家
0952	豆製品類	正義國小	英冠行	0998	麵食類	林園國小	驛統	1044	麵食類	潮寮國中	杰森食品	1092	豬肉類	潮寮國中	復進
0953	豬肉類	大社國小(大社區)	復進	0999	豆製品類	林園國小	英冠行	1045	豆製品類	潮寮國中	好食代食品	1093	雞肉類	潮寮國中	亦盛(際恆)
0954	雞肉類	大社國小(大社區)	聯泰食品	1000	豬肉類	鳳甲國中	立大國際食品	1046	有機蔬菜類	潮寮國中	翰德昇	1094	鴨肉類	潮寮國中	振聲(際恆)
0955	海鮮類	大社國小(大社區)	戎的魚店	1001	雞肉類	鳳甲國中	聯泰食品	1047	雞肉類	林園高中	沃泰食品	1095	海鮮類	林園高中	安得利
0956	蔬菜類	大社國小(大社區)	南寮	1002	海鮮類	鳳甲國中	安得利	1048	海鮮類	林園高中	安得利	1096	蔬菜類	林園高中	南寮
0957	水果類	大社國小(大社區)	生和青果	1003	蔬菜類	鳳甲國中	鳳山果菜	1049	蔬菜類	林園高中	鳳山果菜	1097	水果類	林園高中	青果高雄
0958	南北貨類	大社國小(大社區)	樂寶商行	1004	水果類	鳳甲國中	生和青果	1050	水果類	林園高中	大漢農產	1098	南北貨類	林園高中	樂寶商行
0959	冰塊及麵包類	大社國小(大社區)	宇豐冷凍食品	1005	南北貨類	鳳甲國中	大發食材行	1051	南北貨類	林園高中	大發食材行	1099	加工食品類	林園高中	家友商行
0960	加工食品類	大社國小(大社區)	農達食品	1006	加工食品類	鳳甲國中	健佑企業行	1052	加工食品類	林園高中	家友商行	1100	乳製品類	林園高中	青源食品
0961	乳製品類	大社國小(大社區)	聯泰食品	1007	乳製品類	鳳甲國中	日舜企業行	1053	乳製品類	林園高中	日舜企業行	1101	麵食類	林園高中	驛統
0962	海鮮加工類	大社國小(大社區)	農達食品	1008	豬肉加工類	鳳甲國中	大塘	1054	豬肉加工類	林園高中	大塘	1102	豆製品類	林園高中	筆聖老家
0963	麵食類	大社國小(大社區)	杰森食品	1009	雞肉加工類	鳳甲國中	農達食品	1055	海鮮加工類	林園高中	海鮮達人	1103	豬肉類	林園高中	立大國際食品
0964	豆製品類	大社國小(大社區)	好食代食品	1010	海鮮加工類	鳳甲國中	農達食品	1056	麵食類	林園高中	杰森食品	1104	蔬菜類	林園高中	大社國小
0965	豬肉類	鳳翔國小	立大國際食品	1011	麵食類	鳳甲國中	台灣鴻德	1057	豆製品類	林園高中	英冠行	1105	南北貨類	林園高中	樂寶商行
0966	雞肉類	鳳翔國小	沃泰食品	1012	豆製品類	鳳甲國中	好食代食品	1058	有機蔬菜類	林園高中	翰德昇	1106	加工食品類	林園高中	家友商行

109年04月份決標明細表

標單編號	標單類別	招標學校(行政區)	得標廠商	標單編號	標單類別	招標學校(行政區)	得標廠商	標單編號	標單類別	招標學校(行政區)	得標廠商	標單編號	標單類別	招標學校(行政區)	得標廠商
1107	乳製品類	小港國小(新港區)	肯德食品有限	1153	有機蔬菜類	鎮昌國小	翰德昇	1199	海鮮類	仁武國小(本國)	梓官區漁會	1245	海鮮類	昭明國小	戎的魚店
1108	豆製品類	小港國小(新港區)	好食代食品有	1154	豬肉類	光華國小(新港區)	立大(陳鳳麟)畜	1200	蔬菜類	仁武國小(新港區)	廣業	1246	蔬菜類	昭明國小	海方食品企業
1109	豬肉類	本社幼兒園	立大(陳鳳麟)畜	1155	雞肉類	光華國小(新港區)	沅泰食品有限	1201	水果類	仁武國小(新港區)	大漢農產	1247	南北貨類	昭明國小	大發食材行
1110	雞肉類	本社幼兒園	友宏(德銘)行	1156	鴨肉類	光華國小	振聲(際恆)	1202	南北貨類	仁武國小(新港區)	金亮企業行	1248	加工食品類	昭明國小	家友商行
1111	海鮮類	本社幼兒園	戎的魚店	1157	海鮮類	光華國小(新港區)	安得利	1203	加工食品類	仁武國小(新港區)	玖冠	1249	麵食類	昭明國小	驛統
1112	蔬菜類	本社幼兒園	橋頭果菜	1158	蔬菜類	光華國小(新港區)	御之味	1204	乳製品類	仁武國小(新港區)	日舜企業行	1250	豆製品類	昭明國小	釜聖老家
1113	水果類	本社幼兒園	溪洲果菜	1159	水果類	光華國小(新港區)	溪洲果菜	1205	海鮮加工類	仁武國小	海鮮達人	1251	有機蔬菜類	昭明國小	翰德昇
1114	南北貨類	本社幼兒園	金亮企業行	1160	南北貨類	光華國小(新港區)	樂寶商行	1206	麵食類	仁武國小(新港區)	杰森食品	1252	豬肉類	橋頭區	立大(陳鳳麟)畜
1115	加工食品類	本社幼兒園	家友商行	1161	加工食品類	光華國小(新港區)	農達食品有	1207	豆製品類	仁武國小(新港區)	好食代食品有	1253	雞肉類	橋頭區	沅泰食品有限
1116	乳製品類	本社幼兒園	肯德食品有限	1162	乳製品類	光華國小(新港區)	台慶食品	1208	有機蔬菜類	仁武國小	復民	1254	鴨肉類	橋頭國中	振聲(際恆)
1117	豆製品類	本社幼兒園	英冠行	1163	海鮮加工類	光華國小(新港區)	安得利	1209	冷凍蔬菜類	仁武國小	玖冠	1255	海鮮類	橋頭區	梓官區漁會
1118	豬肉類	八里國小(新港區)	勝牧企業股份	1164	麵食類	光華國小(新港區)	台灣鴻德	1210	豬肉類	仁武國小(本國)	峰榮食品	1256	蔬菜類	橋頭區	御之味
1119	雞肉類	八里國小(新港區)	亦盛(際恆)	1165	豆製品類	光華國小(新港區)	薪糖	1211	雞肉類	仁武國小(本國)	瑞峰食品有限	1257	水果類	佳福國小(新港區)	台南仁德青果
1120	海鮮類	八里國小(新港區)	戎的魚店	1166	豬肉類	光華國小(新港區)	欣樂食品	1212	鴨肉類	仁武國小(本國)	振聲(際恆)	1258	南北貨類	橋頭區	金亮企業行
1121	蔬菜類	八里國小(新港區)	芳佳香食品有	1167	雞肉類	光華國小(新港區)	沅泰食品有限	1213	海鮮類	仁武國小(本國)	梓官區漁會	1259	加工食品類	橋頭區	玖冠
1122	水果類	八里國小(新港區)	生和青果通路	1168	鴨肉類	博愛國小	振聲(際恆)	1214	蔬菜類	仁武國小(本國)	廣業	1260	乳製品類	橋頭區	日舜企業行
1123	南北貨類	八里國小(新港區)	金亮企業行	1169	海鮮類	博愛國小(新港區)	安得利	1215	水果類	仁武國小(本國)	大漢農產	1261	雞肉加工類	橋頭國中	農達食品有
1124	加工食品類	八里國小(新港區)	農達食品有	1170	蔬菜類	博愛國小(新港區)	橋頭果菜	1216	南北貨類	仁武國小(本國)	金亮企業行	1262	海鮮加工類	橋頭國中	安得利
1125	乳製品類	八里國小(新港區)	日舜企業行	1171	水果類	博愛國小	橋頭果菜	1217	加工食品類	仁武國小(本國)	農達食品有	1263	麵食類	橋頭區	裕德食品
1126	豬肉加工類	八里國小(新港區)	大塘	1172	南北貨類	博愛國小(新港區)	樂寶商行	1218	乳製品類	仁武國小(本國)	日舜企業行	1264	豆製品類	橋頭區	釜聖老家
1127	麵食類	八里國小(新港區)	杰森食品	1173	加工食品類	博愛國小(新港區)	家友商行	1219	麵食類	仁武國小(本國)	杰森食品	1265	有機蔬菜類	仕隆國小	復民
1128	豆製品類	八里國小(新港區)	好食代食品有	1174	乳製品類	博愛國小	台慶食品	1220	豆製品類	仁武國小(本國)	好食代食品有	1266	豬肉類	阿蓮區	立大(陳鳳麟)畜
1129	豬肉類	山頂國小(新港區)	立大(陳鳳麟)畜	1175	豬肉加工類	博愛國小	英冠行	1221	豬肉類	嘉興國小	立大(陳鳳麟)畜	1267	雞肉類	阿蓮區	友宏(德銘)行
1130	雞肉類	山頂國小(新港區)	亦盛(際恆)	1176	雞肉加工類	博愛國小	廣味	1222	雞肉類	嘉興國小	沅泰食品有限	1268	鴨肉類	阿蓮國中	振聲(際恆)
1131	海鮮類	山頂國小(新港區)	戎的魚店	1177	海鮮加工類	博愛國小	海鮮達人	1223	海鮮類	嘉興國小	梓官區漁會	1269	海鮮類	阿蓮區	梓官區漁會
1132	蔬菜類	山頂國小(新港區)	海方食品企業	1178	麵食類	博愛國小(新港區)	驛統	1224	蔬菜類	嘉興國小	芳佳香食品有	1270	南北貨類	阿蓮區	金亮企業行
1133	水果類	山頂國小(新港區)	大漢農產	1179	豆製品類	博愛國小(新港區)	英冠行	1225	南北貨類	嘉興國小	樂寶商行	1271	加工食品類	阿蓮區	農達食品有
1134	南北貨類	山頂國小(新港區)	鑫宏昌行	1180	有機蔬菜類	博愛國小	翰德昇	1226	加工食品類	嘉興國小	玖冠	1272	乳製品類	阿蓮區	宇豐冷凍食品
1135	加工食品類	山頂國小(新港區)	家友商行	1181	穀類水果類	博愛國小	溪洲果菜	1227	乳製品類	嘉興國小	日舜企業行	1273	雞肉加工類	阿蓮區	英冠行
1136	乳製品類	山頂國小(新港區)	洋華生食品企	1182	豬肉類	佳林國小(新港區)	立大(陳鳳麟)畜	1228	麵食類	嘉興國小	杰森食品	1274	海鮮加工類	阿蓮區	梓官區漁會
1137	麵食類	山頂國小(新港區)	杰森食品	1183	雞肉類	佳林國小(新港區)	亦盛(際恆)	1229	豆製品類	嘉興國小	好食代食品有	1275	麵食類	阿蓮區	裕德食品
1138	豆製品類	山頂國小(新港區)	英冠行	1184	海鮮類	佳林國小(新港區)	戎的魚店	1230	豬肉類	前峰國小	復進	1276	豆製品類	阿蓮區	釜聖老家
1139	豬肉類	博愛國小(新港區)	立大(陳鳳麟)畜	1185	蔬菜類	佳林國小(新港區)	高雄市大群	1231	雞肉類	前峰國小	亦盛(際恆)	1277	豬肉類	燕巢區	立大(陳鳳麟)畜
1140	雞肉類	博愛國小(新港區)	沅泰食品有限	1186	水果類	桂林國小	高維市大群	1232	鴨肉類	前峰國小	振聲(際恆)	1278	雞肉類	燕巢區	友宏(德銘)行
1141	鴨肉類	鎮昌國小	振聲(際恆)	1187	南北貨類	佳林國小(新港區)	大發食材行	1233	海鮮類	前峰國小	梓官區漁會	1279	海鮮類	燕巢區	梓官區漁會
1142	海鮮類	鎮昌國小	安得利	1188	加工食品類	佳林國小(新港區)	健佑企業行	1234	蔬菜類	前峰國小	復民	1280	蔬菜類	燕巢區	復民
1143	蔬菜類	鎮昌國小(新港區)	梓官農場	1189	乳製品類	佳林國小(新港區)	肯德食品有限	1235	水果類	前峰國小	台南仁德青果	1281	南北貨類	燕巢區	樂寶商行
1144	水果類	鎮昌國小	台南仁德青果	1190	雞肉加工類	佳林國小(新港區)	大塘	1236	南北貨類	前峰國小	樂寶商行	1282	加工食品類	燕巢區	玖冠
1145	南北貨類	鎮昌國小(新港區)	鑫宏昌行	1191	海鮮加工類	桂林國小	海鮮達人	1237	加工食品類	前峰國小	農達食品有	1283	乳製品類	燕巢國中	日舜企業行
1146	加工食品類	鎮昌國小(新港區)	農達食品有	1192	麵食類	佳林國小(新港區)	杰森食品	1238	乳製品類	前峰國小	日舜企業行	1284	麵食類	燕巢區	杰森食品
1147	乳製品類	鎮昌國小(新港區)	肯德食品有限	1193	豆製品類	佳林國小(新港區)	釜聖老家	1239	麵食類	前峰國小	裕德食品	1285	豆製品類	燕巢區	純正豆腐
1148	雞肉加工類	鎮昌國小	海方食品企業	1194	穀類水果類	桂林國小	溪洲果菜	1240	豆製品類	前峰國小	釜聖老家	1286	有機蔬菜類	燕巢國小	復民
1149	雞肉加工類	鎮昌國小	農達食品有	1195	冷凍蔬菜類	桂林國小	英冠行	1241	有機蔬菜類	前峰國小	復民	1287	豬肉類	彌陀國小	立大(陳鳳麟)畜
1150	海鮮加工類	鎮昌國小	安得利	1196	豬肉類	仁武國小(新港區)	峰榮食品	1242	豬肉類	昭明國小	復進	1288	雞肉類	彌陀國小	亦盛(際恆)
1151	麵食類	鎮昌國小(新港區)	台灣鴻德	1197	雞肉類	仁武國小(新港區)	瑞峰食品有限	1243	雞肉類	昭明國小	亦盛(際恆)	1289	鴨肉類	彌陀國小	振聲(際恆)
1152	豆製品類	鎮昌國小	釜聖老家	1198	鴨肉類	仁武國小	振聲(際恆)	1244	鴨肉類	昭明國小	振聲(際恆)	1290	海鮮類	彌陀國小	梓官區漁會

109年04月份決標明細表

標單編號	標單類別	招標學校(行政區)	得標廠商	標單編號	標單類別	招標學校(行政區)	得標廠商	標單編號	標單類別	招標學校(行政區)	得標廠商	標單編號	標單類別	招標學校(行政區)	得標廠商
1291	蔬菜類	彌陀國小及附設幼兒園	芳佳香食品有	1320	麵食類	湖內,茄定區	杰森食品	1350	蛋類-1	鼓山區	高源一(廣昌)	1378	蛋類-2	鳥松區	仁福牧場
1292	南北貨類	彌陀國小及附設幼兒園	樂寶商行	1321	豆製品類	湖內,茄定區	釜聖老家	1351	蛋類-3	鼓山區	神鼎食品(廣昌)	1379	蛋類-1	大寮區	偉良(廣昌)畜
1293	加工食品類	彌陀國小及附設幼兒園	海鮮達人	1322	豬肉類	路竹區	立大(廣昌)畜	1352	蛋類-1	苓雅區	偉良(廣昌)畜	1380	蛋類-2	大寮區	仁福牧場
1294	乳製品類	彌陀國小	日舜企業行	1323	雞肉類	路竹區	友宏(德銘)行	1353	蛋類-3	苓雅區	神鼎食品(廣昌)	1381	蛋類-2	彌陀國小及附設幼兒園	仁福牧場
1295	豬肉加工類	彌陀國小	玖冠	1324	鴨肉類	路竹區	友宏(德銘)行	1354	蛋類-1	前鎮區	偉良(廣昌)畜	1382	蛋類-1	大社區	偉良(廣昌)畜
1296	海鮮加工類	彌陀國小	海鮮達人	1325	海鮮類	路竹區	梓官區漁會	1355	蛋類-2	前鎮區	仁福牧場	1391	蛋類-1	路竹高中	偉良(廣昌)畜
1297	麵食類	彌陀國小及附設幼兒園	裕德食品	1326	蔬菜類	大社區(路竹區)	芳佳香食品有	1356	蛋類-3	前鎮區	神鼎食品(廣昌)	1392	蛋類-1	路竹區	偉良(廣昌)畜
1298	豆製品類	彌陀國小及附設幼兒園	釜聖老家	1327	南北貨類	路竹區	樂寶商行	1357	蛋類-2	彌陀國小及附設幼兒園	仁福牧場	1393	蛋類-1	路竹幼兒園	偉良(廣昌)畜
1299	豬肉類	大樹區	復進	1329	加工食品類	路竹區	玖冠	1358	蛋類-1	彌陀國小及附設幼兒園	偉良(廣昌)畜	1395	蛋類-1	鳳山區	偉良(廣昌)畜
1300	雞肉類	大樹區	沅泰食品有限	1330	乳製品類	路竹區	日舜企業行	1359	蛋類-1	楠梓區	偉良(廣昌)畜	1396	蛋類-2	鳳山區	仁福牧場
1301	鴨肉類	大樹國中	振聲(際恆)	1331	豬肉加工類	一甲國中	鴻昇食品企業	1360	蛋類-3	楠梓區	神鼎食品(廣昌)	1397	蛋類-3	鳳山區	神鼎食品(廣昌)
1302	海鮮類	大樹區	戎的魚店	1332	雞肉加工類	一甲國中	農漁畜食品有	1361	蛋類-1	三民區	偉良(廣昌)畜	1398	蛋類-1	大社區(路竹區)	偉良(廣昌)畜
1303	蔬菜類	大樹區	御之味	1333	海鮮加工類	路竹區	梓官區漁會	1362	蛋類-3	三民區	神鼎食品(廣昌)	1399	豬肉類	限制標	神鼎食品(廣昌)
1304	水果類	大樹區	生和果果選精	1334	麵食類	路竹區	杰森食品	1363	蛋類-1	彌陀國小及附設幼兒園	偉良(廣昌)畜	1400	豬肉類	蚵寮國小	立大(廣昌)畜
1305	南北貨類	大樹區	樂寶商行	1335	豆製品類	路竹區	釜聖老家	1364	蛋類-3	彌陀國小及附設幼兒園	神鼎食品(廣昌)	1402	豬肉類	燕巢國中	立大(廣昌)畜
1306	冰塊及麵包類	大樹國中	日舜企業行	1336	有機蔬菜類	大社區(路竹區)	復民	1365	蛋類-1	旗津區	偉良(廣昌)畜	1403	雞肉類	燕巢國中	友宏(德銘)行
1307	加工食品類	大樹區	薪糖	1337	豬肉類	旗山,美濃區	復進	1366	蛋類-1	小港區	偉良(廣昌)畜	1404	鴨肉類	燕巢國中	友宏(德銘)行
1308	乳製品類	大樹區	日舜企業行	1338	雞肉類	旗山,美濃區	沅泰食品有限	1367	蛋類-1	彌陀國小及附設幼兒園	偉良(廣昌)畜	1405	海鮮類	燕巢國中	梓官區漁會
1309	麵食類	大樹區	驛統	1340	海鮮類	旗山,美濃區	戎的魚店	1368	蛋類-1	左營區	偉良(廣昌)畜	1406	蔬菜類	燕巢國中	復民
1310	豆製品類	大樹區	薪糖	1341	蔬菜類	旗山,美濃區	鳳山果菜	1369	蛋類-1	新興區	偉良(廣昌)畜	1407	加工食品類	燕巢國中	玖冠
1311	有機蔬菜類	龍目國小	南寮	1342	水果類	旗山,美濃區	生和果果選精	1370	蛋類-1	仁武區	偉良(廣昌)畜	1408	有機蔬菜類	燕巢國中	台灣甘甘有限
1312	豬肉類	湖內,茄定區	立大(廣昌)畜	1343	南北貨類	旗山,美濃區	樂寶商行	1371	蛋類-2	仁武區	仁福牧場	1409	水果類	燕巢國小	生和果果選精
1314	鴨肉類	湖內,茄定區	振聲(際恆)	1344	冰塊及麵包類	旗山國中	日舜企業行	1372	蛋類-1	仁武區(路竹區)	偉良(廣昌)畜	1410	乳製品類	燕巢國小	日舜企業行
1315	海鮮類	湖內,茄定區	梓官區漁會	1345	加工食品類	旗山,美濃區	玖冠	1373	蛋類-1	仁武區幼兒園	偉良(廣昌)畜	1411	雞肉類	大湖國小	神鼎食品有限
1316	蔬菜類	湖內,茄定區	芳佳香食品有	1346	乳製品類	旗山,美濃區	日舜企業行	1374	蛋類-1	岡山區	偉良(廣昌)畜	1412	雞肉類	文資維新興達	亦盛(際恆)
1317	南北貨類	湖內,茄定區	金堯企業行	1347	麵食類	旗山,美濃區	杰森食品	1375	蛋類-1	崙興國小國中	偉良(廣昌)畜	1413	蛋類-1	湖內國中	偉良(廣昌)畜
1318	加工食品類	湖內,茄定區	玖冠	1348	豆製品類	旗山,美濃區	薪糖	1376	蛋類-1	前鎮及後港國小	偉良(廣昌)畜	1414	冰塊及麵包類	鳳山國中	宇登冷凍食品
1319	乳製品類	湖內,茄定區	日舜企業行	1349	有機蔬菜類	旗山,美濃區	綠色大地有限	1377	蛋類-1	鳥松區	偉良(廣昌)畜				

109年04月份流標明細表

標單編號	標單類別	招標學校(行政區)	標單編號	標單類別	招標學校(行政區)	標單編號	標單類別	招標學校(行政區)	標單編號	標單類別	招標學校(行政區)
1060	雞肉類	凱旋國小附設幼兒園	1339	鴨肉類	旗山區鼓山國小	1386	蛋類-2	彌陀國小及附設幼兒園	1390	蛋類-2	湖內,茄定區
1069	蔬菜類	高雄市立裕誠幼兒園	1383	蛋類-2	橋頭區	1387	蛋類-1	大樹區	1394	蛋類-1	旗山,美濃區
1313	雞肉類	湖內,茄定區	1384	蛋類-1	燕巢區	1388	蛋類-2	大樹區	1401	雞肉類	蚵寮國小
1328	冰塊及麵包類	竹滬國小	1385	蛋類-2	燕巢區	1389	蛋類-1	湖內,茄定區			

