

檔 號：
保存年限：

高雄市政府員工消費合作社 函

地址：高雄市前金區中華三路 145 號
承辦單位：社本部
聯絡電話：07-2720038
聯絡人：許金山
機關傳真：07-2720082
電子郵件：

受文者：

發文日期：中華民國 109 年 5 月 1 日

發文字號：高市府合社字第 1090000071 號

速別：普通件

密等及解密條件或保密期限：

附件：會議紀錄

主旨：檢送本社 109 年 05 月份代辦學校營養午餐豬肉類暨各項供應品
等 20 類選擇性招標後續邀標會議記錄乙份，請 查照。

正本：高雄市政府教育局、河濱國小等學校

副本：本社理事主席、本社監事主席、經理、副理、王雪珠、許金山、莊濤涓（免附件）

理事主席 宋夜生

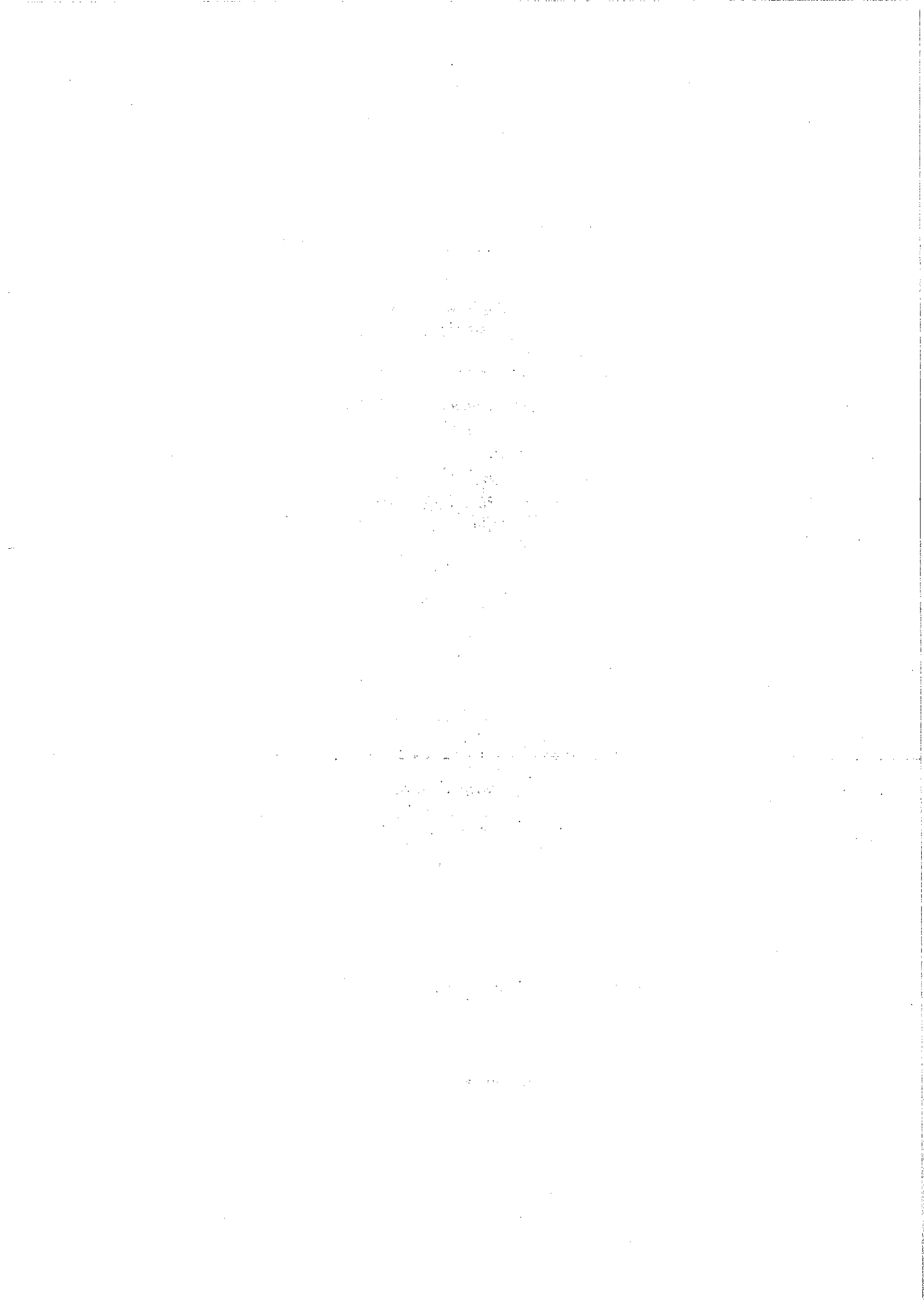

廠商簽名冊

廠商名稱	簽名
立農高	廖秋然 1/21
欣學食品	陳育全 1/21
綠華	陳秋華
峰榮	謝世華 1/21
恩牧	魏祥 1/21
潤馨	魏祥 1/21
永盛	魏祥 1/21
信功	洪碧蓮
沅泰	黃水程
冠源	柯文良
瑞峰	李亞雲
億銘行	郭宜如
安得利	王蘭蘭
梓宜遠潔會	蔡正清
我的魚店	劉東宜

廠商簽名冊

廠商名稱	簽名
肯強	謝祥如
日舞	王月新
國信	林輝星
聯泉	鄭惠萍
宇豐	吳佩芬
津羊生	王健英
台天	郭裕盛
英冠	古瑞珍
宏聖	蔡嘉明
新瑞隆	吳寶名
好食化	胡哲區
新梅	洪碧蓮
震昌(福源)	李汝芝
仁福	許順榮
"	陳麗霞

廠商簽名冊

廠商名稱	簽名
杏霖	謝佩梅
駿航	魏雲芳
三輝德	吳信志
裕德	張正宜
瑞峰	胡哲區
次利	謝佩梅
新米糖	洪碧蓮
健在	吳汝芝
家友	陳依庭
廣味	陳依庭
農產	謝麗
海鮮達人	劉東宜
英冠行	吳阿和
大塘	洪碧蓮
梓宜遠潔會	吳寶名

廠商簽名冊

廠商名稱	簽名
大發食材行	張潤弘偉
鑫宏昌行	孫深豪
樂皇	吳淑敏
亨光	林耕賢
復民	王復民
南寮	李明和
海刀	洪進益
綠包下下地	楊淑琪
翰德昇	吳怡靜
溪湖早業	吳若心
生和	張B子
風果	莊育權
御之味	李翠玲
精冠	吳淑敏
大社	陳進南

廠商簽名冊

廠商名稱	簽名
芳佳香	黃志
林吟作	林吟
廣美	吳欣
橋頭早菜	林森
復民佳菓	陳國
正德	黃本
青果社高棉分社	游能
冠指	黃志
生和	張子
大漢	沈慶

附件[出席證明] 委託代理出席簽署授權書 使用印章或簽署

委任人投標「高雄市政府員工消費合作社代辦109年 月學校午餐食材採購」案 茲授權下列 全權 參加開標及行使減價或比減價或議價，其使用印章印文或簽署如下：

一、代理人姓名： 身分證字號：

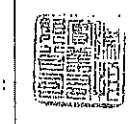

二、授權使用之廠商及負責人印章印文；或授權使用之代理人印章印文或簽名：

三、委任人：

投標廠商名稱： 思牧企業股份有限公司

負責人姓名：

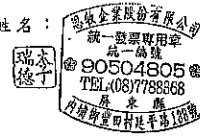

請注意應與標單(兼切結書)印章印文或簽署相同

注意事項：

委任人之廠商印章及負責人印章，應與標單(兼切結書)印章印文或簽名相同(電子投標者除外)，廠商負責人或代理人於參加減價或比減價或議價時，應依下列規定之一辦理：

一、國內或國外投標廠商若由負責人親至開標地點，攜帶與標單(兼切結書)相同印章或親自簽名，該負責人應出示其身份證件，無須填寫、出示本授權書。

二、國內投標廠商若由負責人親至開標地點，攜帶「授權使用之廠商名稱及負責人印章」者，應填寫蓋妥本授權書但「代理人姓名」及「身分證字號」乙欄免填寫並由該負責人出示本授權書及其身分證件。

三、國內投標廠商若由代理人出席開標現場，攜帶與標單(兼切結書)相同印章者，應填寫蓋妥本授權書但「授權使用之廠商及負責人印章印文」欄位免蓋章並由該代理人出示本授權書及其身分證件。

四、國內或國外投標廠商若由代理人出席開標現場，攜帶「授權使用之廠商名稱及負責人印章」或「授權使用之代理人印章」或由代理人簽名者，應完整填寫蓋妥或簽署本授權書並由代理人出示本授權書及其身分證件參與開標。但以授權使用代理人印章或國外廠商以代理人簽名者，免填「授權使用之廠商名稱及負責人印章」。

附件[出席證明] 委託代理出席簽署授權書 使用印章或簽署

委任人投標「高雄市政府員工消費合作社代辦108年 月學校午餐食材採購」案 茲授權下列 全權 參加開標及行使減價或比減價或議價，其使用印章印文或簽署如下：

一、代理人姓名： 身分證字號：



二、授權使用之廠商及負責人印章印文；或授權使用之代理人印章印文或簽名：

三、委任人：

投標廠商名稱：

負責人姓名：



請注意應與標單(兼切結書)印章印文或簽署相同

注意事項：

委任人之廠商印章及負責人印章，應與標單(兼切結書)印章印文或簽名相同(電子投標者除外)，廠商負責人或代理人於參加減價或比減價或議價時，應依下列規定之一辦理：

一、國內或國外投標廠商若由負責人親至開標地點，攜帶與標單(兼切結書)相同印章或親自簽名，該負責人應出示其身份證件，無須填寫、出示本授權書。

二、國內投標廠商若由負責人親至開標地點，攜帶「授權使用之廠商名稱及負責人印章」者，應填寫蓋妥本授權書但「代理人姓名」及「身分證字號」乙欄免填寫並由該負責人出示本授權書及其身分證件。

三、國內投標廠商若由代理人出席開標現場，攜帶與標單(兼切結書)相同印章者，應填寫蓋妥本授權書但「授權使用之廠商及負責人印章印文」欄位免蓋章並由該代理人出示本授權書及其身分證件。

四、國內或國外投標廠商若由代理人出席開標現場，攜帶「授權使用之廠商名稱及負責人印章」或「授權使用之代理人印章」或由代理人簽名者，應完整填寫蓋妥或簽署本授權書並由代理人出示本授權書及其身分證件參與開標。但以授權使用代理人印章或國外廠商以代理人簽名者，免填「授權使用之廠商名稱及負責人印章」。

附件[出席證明] 委託代理出席簽署授權書 使用印章或簽署

委任人投標「高雄市政府員工消費合作社代辦109年 月學校午餐食材採購」案 茲授權下列 全權 參加開標及行使減價或比減價或議價，其使用印章印文或簽署如下：

一、代理人姓名： 身分證字號：



二、授權使用之廠商及負責人印章印文；或授權使用之代理人印章印文或簽名：

三、委任人：

投標廠商名稱：

負責人姓名：

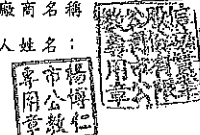

請注意應與標單(兼切結書)印章印文或簽署相同

注意事項：

委任人之廠商印章及負責人印章，應與標單(兼切結書)印章印文或簽名相同(電子投標者除外)，廠商負責人或代理人於參加減價或比減價或議價時，應依下列規定之一辦理：

一、國內或國外投標廠商若由負責人親至開標地點，攜帶與標單(兼切結書)相同印章或親自簽名，該負責人應出示其身份證件，無須填寫、出示本授權書。

二、國內投標廠商若由負責人親至開標地點，攜帶「授權使用之廠商名稱及負責人印章」者，應填寫蓋妥本授權書但「代理人姓名」及「身分證字號」乙欄免填寫並由該負責人出示本授權書及其身分證件。

三、國內投標廠商若由代理人出席開標現場，攜帶與標單(兼切結書)相同印章者，應填寫蓋妥本授權書但「授權使用之廠商及負責人印章印文」欄位免蓋章並由該代理人出示本授權書及其身分證件。

四、國內或國外投標廠商若由代理人出席開標現場，攜帶「授權使用之廠商名稱及負責人印章」或「授權使用之代理人印章」或由代理人簽名者，應完整填寫蓋妥或簽署本授權書並由代理人出示本授權書及其身分證件參與開標。但以授權使用代理人印章或國外廠商以代理人簽名者，免填「授權使用之廠商名稱及負責人印章」。

附件[出席證明]

代理出席授權書
委託使用印章或簽署

委任人投標「高雄市政府員工消費合作社代辦109年 月學校午餐食材採購」案
茲授權下列 全權 參加開標及行使減價或比減價或議價，其使用印章印文或簽署如下：

一、代理人姓名： 亦盛實業有限公司 身分證字號：
二、授權使用之廠商及負責人印章印文；或授權使用之代理人印章印文或簽名：
三、委任人： 投標廠商名稱： 亦盛實業有限公司 負責人姓名：
請注意應與標單(兼切結書)印章印文或簽署相同

注意事項：
委任人之廠商印章及負責人印章，應與標單(兼切結書)印章印文或簽名相同(電子投標者除外)。廠商負責人或代理人於參加減價或比減價或議價時，應依下列規定之一辦理：
一、國內或國外投標廠商若由負責人親至開標地點，攜帶與標單(兼切結書)相同印章或親自簽名，該負責人應出示其身份證件，無須填寫、出示本授權書。
二、國內投標廠商若由負責人親至開標地點，攜帶「授權使用之廠商名稱及負責人印章」者，應填寫蓋妥本授權書但「代理人姓名」及「身份證字號」乙欄免填寫並由該負責人出示本授權書及其身份證件。
三、國內投標廠商若由代理人出席開標現場，攜帶與標單(兼切結書)相同印章者，應填寫蓋妥本授權書但「授權使用之廠商及負責人印章印文」欄位免蓋章並由該代理人出示本授權書及其身份證件。
四、國內或國外投標廠商若由代理人出席開標現場，攜帶「授權使用之廠商名稱及負責人印章」或「授權使用之代理人印章」或由代理人簽名者，應完整填寫蓋妥或簽署本授權書並由代理人出示本授權書及其身份證件參與開標。但以授權使用代理人印章或國外廠商以代理人簽名者，免填「授權使用之廠商名稱及負責人印章」。

附件[出席證明]

代理出席授權書
委託使用印章或簽署

委任人投標「高雄市政府員工消費合作社代辦109年 月學校午餐食材採購」案
茲授權下列 全權 參加開標及行使減價或比減價或議價，其使用印章印文或簽署如下：

一、代理人姓名： 郭宜妮 身分證字號：
二、授權使用之廠商及負責人印章印文；或授權使用之代理人印章印文或簽名：
三、委任人： 投標廠商名稱：
負責人姓名：
請注意應與標單(兼切結書)印章印文或簽署相同

注意事項：
委任人之廠商印章及負責人印章，應與標單(兼切結書)印章印文或簽名相同(電子投標者除外)。廠商負責人或代理人於參加減價或比減價或議價時，應依下列規定之一辦理：
一、國內或國外投標廠商若由負責人親至開標地點，攜帶與標單(兼切結書)相同印章或親自簽名，該負責人應出示其身份證件，無須填寫、出示本授權書。
二、國內投標廠商若由負責人親至開標地點，攜帶「授權使用之廠商名稱及負責人印章」者，應填寫蓋妥本授權書但「代理人姓名」及「身份證字號」乙欄免填寫並由該負責人出示本授權書及其身份證件。
三、國內投標廠商若由代理人出席開標現場，攜帶與標單(兼切結書)相同印章者，應填寫蓋妥本授權書但「授權使用之廠商及負責人印章印文」欄位免蓋章並由該代理人出示本授權書及其身份證件。
四、國內或國外投標廠商若由代理人出席開標現場，攜帶「授權使用之廠商名稱及負責人印章」或「授權使用之代理人印章」或由代理人簽名者，應完整填寫蓋妥或簽署本授權書並由代理人出示本授權書及其身份證件參與開標。但以授權使用代理人印章或國外廠商以代理人簽名者，免填「授權使用之廠商名稱及負責人印章」。

14/20/2020/10:16 AM

FAX No.

P. 001/001

附件[出席證明]

代理出席授權書
委託使用印章或簽署

委任人投標「高雄市政府員工消費合作社代辦109年 月學校午餐食材採購」案
茲授權下列 全權 參加開標及行使減價或比減價或議價，其使用印章印文或簽署如下：

一、代理人姓名： 振聲農業科技股份有限公司 身分證字號：
二、授權使用之廠商及負責人印章印文；或授權使用之代理人印章印文或簽名：
三、委任人： 投標廠商名稱： 振聲農業科技股份有限公司 負責人姓名：
請注意應與標單(兼切結書)印章印文或簽署相同

注意事項：
委任人之廠商印章及負責人印章，應與標單(兼切結書)印章印文或簽名相同(電子投標者除外)。廠商負責人或代理人於參加減價或比減價或議價時，應依下列規定之一辦理：
一、國內或國外投標廠商若由負責人親至開標地點，攜帶與標單(兼切結書)相同印章或親自簽名，該負責人應出示其身份證件，無須填寫、出示本授權書。
二、國內投標廠商若由負責人親至開標地點，攜帶「授權使用之廠商名稱及負責人印章」者，應填寫蓋妥本授權書但「代理人姓名」及「身份證字號」乙欄免填寫並由該負責人出示本授權書及其身份證件。
三、國內投標廠商若由代理人出席開標現場，攜帶與標單(兼切結書)相同印章者，應填寫蓋妥本授權書但「授權使用之廠商及負責人印章印文」欄位免蓋章並由該代理人出示本授權書及其身份證件。
四、國內或國外投標廠商若由代理人出席開標現場，攜帶「授權使用之廠商名稱及負責人印章」或「授權使用之代理人印章」或由代理人簽名者，應完整填寫蓋妥或簽署本授權書並由代理人出示本授權書及其身份證件參與開標。但以授權使用代理人印章或國外廠商以代理人簽名者，免填「授權使用之廠商名稱及負責人印章」。

附件[出席證明]

代理出席授權書
委託使用印章或簽署

委任人投標「高雄市政府員工消費合作社代辦109年 月學校午餐食材採購」案
茲授權下列 全權 參加開標及行使減價或比減價或議價，其使用印章印文或簽署如下：

一、代理人姓名： 郭宜妮 身分證字號：
二、授權使用之廠商及負責人印章印文；或授權使用之代理人印章印文或簽名：
三、委任人： 投標廠商名稱： 振聲農業科技股份有限公司 負責人姓名：
請注意應與標單(兼切結書)印章印文或簽署相同

注意事項：
委任人之廠商印章及負責人印章，應與標單(兼切結書)印章印文或簽名相同(電子投標者除外)。廠商負責人或代理人於參加減價或比減價或議價時，應依下列規定之一辦理：
一、國內或國外投標廠商若由負責人親至開標地點，攜帶與標單(兼切結書)相同印章或親自簽名，該負責人應出示其身份證件，無須填寫、出示本授權書。
二、國內投標廠商若由負責人親至開標地點，攜帶「授權使用之廠商名稱及負責人印章」者，應填寫蓋妥本授權書但「代理人姓名」及「身份證字號」乙欄免填寫並由該負責人出示本授權書及其身份證件。
三、國內投標廠商若由代理人出席開標現場，攜帶與標單(兼切結書)相同印章者，應填寫蓋妥本授權書但「授權使用之廠商及負責人印章印文」欄位免蓋章並由該代理人出示本授權書及其身份證件。
四、國內或國外投標廠商若由代理人出席開標現場，攜帶「授權使用之廠商名稱及負責人印章」或「授權使用之代理人印章」或由代理人簽名者，應完整填寫蓋妥或簽署本授權書並由代理人出示本授權書及其身份證件參與開標。但以授權使用代理人印章或國外廠商以代理人簽名者，免填「授權使用之廠商名稱及負責人印章」。

附件[出席證明]

委託代理出席授權書
使用印章或簽署

委任人投標「高雄市政府員工消費合作社109年 月學校午餐食材採購」案
茲授權下列 全權 參加開標及行使減價或比減價或議價，其使用印章印文或簽署如下：

一、代理人姓名：劉謝倫 身分證字號：111111111

二、授權使用之廠商及負責人印章印文；
或授權使用之代理人印章印文或簽名：



三、委任人：

投標廠商名稱：
負責人姓名：



請注意應與標單(兼切結書)印章印文或簽署相同

注意事項：
委任人之廠商印章及負責人印章，應與標單(兼切結書)印章印文或簽名相同(電子投標者除外)。廠商負責人或代理人於參加減價或比減價或議價時，應依下列規定之一辦理：

- 一、國內或國外投標廠商若由負責人親至開標地點，攜帶與標單(兼切結書)相同印章或親自簽名，該負責人應出示其身份證件，無須填寫，出示本授權書。
- 二、國內投標廠商若由負責人親至開標地點，攜帶「授權使用之廠商名稱及負責人印章」者，應填寫蓋妥本授權書但「代理人姓名」及「身分證字號」乙欄免填寫並由該負責人出示本授權書及其身份證件。
- 三、國內投標廠商若由代理人出席開標現場，攜帶與標單(兼切結書)相同印章者，應填寫蓋妥本授權書但「授權使用之廠商及負責人印章印文」欄位免蓋章並由該代理人出示本授權書及其身份證件。
- 四、國內或國外投標廠商若由代理人出席開標現場，攜帶「授權使用之廠商名稱及負責人印章」或「授權使用之代理人印章」或由代理人簽名者，應先填寫蓋妥或簽署本授權書並由代理人出示本授權書及其身份證件參與開標。但以授權使用代理人印章或國外廠商以代理人簽名者，免填「授權使用之廠商名稱及負責人印章」。

附件[出席證明]

委託代理出席授權書
使用印章或簽署

委任人投標「高雄市政府員工消費合作社109年 月學校午餐食材採購」案
茲授權下列 全權 參加開標及行使減價或比減價或議價，其使用印章印文或簽署如下：

一、代理人姓名：李淑芝 身分證字號：111111111

二、授權使用之廠商及負責人印章印文；
或授權使用之代理人印章印文或簽名：

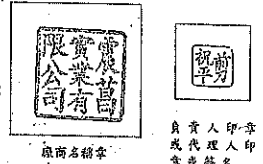

三、委任人：

投標廠商名稱：
負責人姓名：

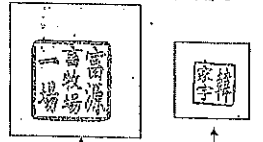

請注意應與標單(兼切結書)印章印文或簽署相同

注意事項：
委任人之廠商印章及負責人印章，應與標單(兼切結書)印章印文或簽名相同(電子投標者除外)。廠商負責人或代理人於參加減價或比減價或議價時，應依下列規定之一辦理：

- 一、國內或國外投標廠商若由負責人親至開標地點，攜帶與標單(兼切結書)相同印章或親自簽名，該負責人應出示其身份證件，無須填寫，出示本授權書。
- 二、國內投標廠商若由負責人親至開標地點，攜帶「授權使用之廠商名稱及負責人印章」者，應填寫蓋妥本授權書但「代理人姓名」及「身分證字號」乙欄免填寫並由該負責人出示本授權書及其身份證件。
- 三、國內投標廠商若由代理人出席開標現場，攜帶與標單(兼切結書)相同印章者，應填寫蓋妥本授權書但「授權使用之廠商及負責人印章印文」欄位免蓋章並由該代理人出示本授權書及其身份證件。
- 四、國內或國外投標廠商若由代理人出席開標現場，攜帶「授權使用之廠商名稱及負責人印章」或「授權使用之代理人印章」或由代理人簽名者，應先填寫蓋妥或簽署本授權書並由代理人出示本授權書及其身份證件參與開標。但以授權使用代理人印章或國外廠商以代理人簽名者，免填「授權使用之廠商名稱及負責人印章」。

109年05月份決標明細表

標單編號	標單類別	招標學校(行政區)	得標廠商	標單編號	標單類別	招標學校(行政區)	得標廠商	標單編號	標單類別	招標學校(行政區)	得標廠商	標單編號	標單類別	招標學校(行政區)	得標廠商
0001	豬肉類	河濱國小	復進	0048	乳製品類	內惟國小	台慶食品	0094	雞肉類	二苓國小	亦盛(蔭恆)	0140	豆製品類	民雄國小(三民區)	新精
0002	雞肉類	河濱國小	復進	0049	雞肉加工類	內惟國小	玖冠	0095	鴨肉類	二苓國小	振聲(蔭恆)	0141	穀切水果類	民雄國小(三民區)	生和得和園
0003	海鮮類	河濱國小	安得利	0050	海鮮加工類	內惟國小	安得利	0096	海鮮類	二苓國小	安得利	0142	冷凍蔬菜類	民雄國小(三民區)	英冠行
0004	蔬菜類	河濱國小	梓官區農會	0051	麵食類	內惟國小	杰森食品	0097	蔬菜類	二苓國小	梓官區農會	0143	豬肉類	佛公國小	復進
0005	水果類	河濱國小	溪洲果菜	0052	豆製品類	內惟國小	筌聖老家	0098	水果類	二苓國小	生和青果園	0144	雞肉類	佛公國小	沅泰食品有限
0006	南北貨類	河濱國小	金亮企業行	0053	穀切水果類	內惟國小	溪洲果菜	0099	南北貨類	二苓國小	樂寶商行	0145	鴨肉類	佛公國小	振聲(蔭恆)
0007	加工食品類	河濱國小	玖冠	0054	豬肉類	信義國小	立大福業(蔭恆)	0100	加工食品類	二苓國小	家友商行	0146	海鮮類	佛公國小	安得利
0008	乳製品類	河濱國小	沅泰食品有限	0055	雞肉類	信義國小	沅泰食品有限	0101	乳製品類	二苓國小	青強食品有限	0147	蔬菜類	佛公國小	梓官農場
0009	豬肉加工類	河濱國小	大塘	0056	鴨肉類	信義國小	振聲(蔭恆)	0102	海鮮加工類	二苓國小	安得利	0148	水果類	佛公國小	梓官農場
0010	雞肉加工類	河濱國小	廣味	0057	海鮮類	信義國小	戎的魚店	0103	麵食類	二苓國小	驛統	0149	南北貨類	佛公國小	樂寶商行
0011	海鮮加工類	河濱國小	英冠行	0058	蔬菜類	信義國小	御之味	0104	豆製品類	二苓國小	筌聖老家	0150	加工食品類	佛公國小	玖冠
0012	麵食類	河濱國小	台灣鴻德	0059	水果類	信義國小	溪洲果菜	0105	穀切水果類	二苓國小	生和青果園	0151	乳製品類	佛公國小	青強食品有限
0013	豆製品類	河濱國小	好食代食品有	0060	南北貨類	信義國小	金亮企業行	0106	豬肉類	荖洲國小	復進	0152	海鮮加工類	佛公國小	海鮮達人
0014	豬肉類	四維國小	立大福業(蔭恆)	0061	加工食品類	信義國小	玖冠	0107	雞肉類	荖洲國小	沅泰食品有限	0153	麵食類	佛公國小	台灣鴻德
0015	雞肉類	四維國小	沅泰食品有限	0062	乳製品類	信義國小	沅泰食品有限	0108	蔬菜類	荖洲國小	御之味	0154	豆製品類	佛公國小	筌聖老家
0016	海鮮類	四維國小	安得利	0063	豬肉加工類	信義國小	大塘	0109	水果類	荖洲國小	溪洲果菜	0155	豬肉類	愛群國小	復進
0017	蔬菜類	四維國小	橋頭果菜	0064	海鮮加工類	信義國小	安得利	0110	南北貨類	荖洲國小	金亮企業行	0156	雞肉類	愛群國小	沅泰食品有限
0018	水果類	四維國小	溪洲果菜	0065	麵食類	信義國小	台灣鴻德	0111	加工食品類	荖洲國小	海鮮達人	0157	鴨肉類	愛群國小	振聲(蔭恆)
0019	南北貨類	四維國小	玖冠	0066	豆製品類	信義國小	好食代食品有	0112	乳製品類	荖洲國小	宇豐冷凍食品	0158	海鮮類	愛群國小	安得利
0020	加工食品類	四維國小	玖冠	0067	有機蔬菜類	信義國小	翰德昇	0113	麵食類	荖洲國小	台灣鴻德	0159	蔬菜類	愛群國小	高雄大社聯
0021	乳製品類	四維國小	台慶食品	0068	穀切水果類	信義國小	溪洲果菜	0114	豆製品類	荖洲國小	英冠行	0160	水果類	愛群國小	溪洲果菜
0022	豬肉加工類	四維國小	大塘	0069	豬肉類	獅湖國小	復進	0115	穀切水果類	荖洲國小	溪洲果菜	0161	南北貨類	愛群國小	樂寶商行
0023	海鮮加工類	四維國小	海鮮達人	0070	雞肉類	獅湖國小	復進	0116	豬肉類	莊敬國小	立大福業(蔭恆)	0162	加工食品類	愛群國小	健佑企業行
0024	豆製品類	四維國小	筌聖老家	0071	鴨肉類	獅湖國小	振聲(蔭恆)	0117	雞肉類	莊敬國小	復進	0163	乳製品類	愛群國小	青強食品有限
0025	豬肉類	龍華國小	峰榮食品	0072	蔬菜類	獅湖國小	高雄市大社聯	0118	海鮮類	莊敬國小	安得利	0164	豬肉加工類	愛群國小	英冠行
0026	雞肉類	龍華國小	沅泰食品有限	0073	水果類	獅湖國小	高雄市大社聯	0119	蔬菜類	莊敬國小	南寮	0165	雞肉加工類	愛群國小	英冠行
0027	鴨肉類	龍華國小	振聲(蔭恆)	0074	南北貨類	獅湖國小	金亮企業行	0120	水果類	莊敬國小	溪洲果菜	0166	海鮮加工類	愛群國小	英冠行
0028	牛羊肉類	龍華國小	立大福業(蔭恆)	0075	加工食品類	獅湖國小	海鮮達人	0121	南北貨類	莊敬國小	金亮企業行	0167	麵食類	愛群國小	杰森食品
0030	蔬菜類	龍華國小	梓官區農會	0076	乳製品類	獅湖國小	宇豐冷凍食品	0122	加工食品類	莊敬國小	玖冠	0168	豆製品類	愛群國小	純正豆腐
0031	水果類	龍華國小	溪洲果菜	0077	豬肉加工類	獅湖國小	英冠行	0123	乳製品類	莊敬國小	青強食品有限	0170	穀切水果類	愛群國小	溪洲果菜
0032	南北貨類	龍華國小	金亮企業行	0078	雞肉加工類	獅湖國小	英冠行	0124	豬肉類	莊敬國小	家友商行	0171	冷凍蔬菜類	愛群國小	英冠行
0033	加工食品類	龍華國小	海鮮達人	0079	海鮮加工類	獅湖國小	安得利	0125	雞肉加工類	莊敬國小	農達食品有	0172	豬肉類	獅甲國小	恩牧企業股份
0034	乳製品類	龍華國小	好食代食品有	0080	麵食類	獅湖國小	裕德食品	0126	海鮮加工類	莊敬國小	英冠行	0173	雞肉類	獅甲國小	沅泰食品有限
0035	豬肉加工類	龍華國小	大塘	0081	豆製品類	獅湖國小	筌聖老家	0127	麵食類	莊敬國小	台灣鴻德	0174	海鮮類	獅甲國小	戎的魚店
0036	海鮮加工類	龍華國小	好食代食品有	0082	雞肉類	凱旋國小	復進	0128	豆製品類	莊敬國小	筌聖老家	0175	蔬菜類	獅甲國小	鳳山果菜
0037	麵食類	龍華國小	杰森食品	0083	鴨肉類	凱旋國小	友宏(蔭恆行)	0129	有機蔬菜類	莊敬國小	南寮	0176	水果類	獅甲國小	梓官農場
0038	豆製品類	龍華國小	筌聖老家	0084	海鮮類	凱旋國小	安得利	0130	雞肉類	民雄國小(三民區)	沅泰食品有限	0177	南北貨類	獅甲國小	樂寶商行
0039	有機蔬菜類	龍華國小	復民	0085	蔬菜類	凱旋國小	御之味	0131	海鮮類	民雄國小(三民區)	安得利	0178	加工食品類	獅甲國小	農達食品有
0040	穀切水果類	龍華國小	溪洲果菜	0086	水果類	凱旋國小	溪洲果菜	0132	蔬菜類	民雄國小(三民區)	南寮	0179	乳製品類	獅甲國小	青強食品有限
0041	豬肉類	內惟國小	復進	0087	南北貨類	凱旋國小	金亮企業行	0133	水果類	民雄國小(三民區)	溪洲果菜	0180	豬肉加工類	獅甲國小	家友商行
0042	雞肉類	內惟國小	亦盛(蔭恆)	0088	加工食品類	凱旋國小	健佑企業行	0134	南北貨類	民雄國小(三民區)	金亮企業行	0181	雞肉加工類	獅甲國小	農達食品有
0043	海鮮類	內惟國小	安得利	0089	乳製品類	凱旋國小	青強食品有限	0135	加工食品類	民雄國小(三民區)	健佑企業行	0182	海鮮加工類	獅甲國小	好食代食品有
0044	蔬菜類	內惟國小	梓官農場	0090	豆製品類	凱旋國小	英冠行	0136	乳製品類	民雄國小(三民區)	青強食品有限	0183	麵食類	獅甲國小	裕德食品
0045	水果類	內惟國小	梓官農場	0091	有機蔬菜類	凱旋國小	復民	0137	豬肉加工類	民雄國小(三民區)	大塘	0184	豆製品類	獅甲國小	筌聖老家
0046	南北貨類	內惟國小	金亮企業行	0092	穀切水果類	凱旋國小	溪洲果菜	0138	海鮮加工類	民雄國小(三民區)	海鮮達人	0185	穀切水果類	獅甲國小	溪洲果菜
0047	加工食品類	內惟國小	玖冠	0093	豬肉類	二苓國小	峰榮食品	0139	麵食類	民雄國小(三民區)	裕德食品	0186	豬肉類	大同國小	復進

109年05月份決標明細表

標單編號	標單類別	招標學校(行政區)	得標廠商	標單編號	標單類別	招標學校(行政區)	得標廠商	標單編號	標單類別	招標學校(行政區)	得標廠商	標單編號	標單類別	招標學校(行政區)	得標廠商
0187	雞肉類	大同國小	沅泰食品有限	0233	海鮮加工類	左營國小	英冠行	0280	乳製品類	瑞豐國小	聯泰食品股份	0326	豬肉類	東光國小	峰榮食品
0188	海鮮類	大同國小	安得利	0234	麵食類	左營國小	台灣鴻德	0281	麵食類	瑞豐國小	杰森食品	0327	雞肉類	東光國小	新源大(新南區)
0189	蔬菜類	大同國小	南方食品企業	0235	豆製品類	左營國小	好食代食品有	0282	豆製品類	瑞豐國小	釜聖老家	0328	海鮮類	東光國小	安得利
0190	水果類	大同國小	溪洲果菜	0236	豬肉類	加昌國小	復進	0283	有機蔬菜類	瑞豐國小	翰德昇	0329	蔬菜類	東光國小	南寮
0191	南北貨類	大同國小	樂寶商行	0237	雞肉類	加昌國小	復進	0284	嫩切水果類	瑞豐國小	溪洲果菜	0330	水果類	東光國小	冠柏青果
0192	加工食品類	大同國小	廣達食品有限	0238	鴨肉類	加昌國小	振聲(隆恆)	0285	冷凍蔬菜類	瑞豐國小	薪糖	0331	南北貨類	東光國小	樂寶商行
0193	乳製品類	大同國小	國信	0239	海鮮類	加昌國小	安得利	0286	豬肉類	愛國國小	五大(隆恆)食品	0332	加工食品類	東光國小	廣達食品有限
0194	麵食類	大同國小	台灣鴻德	0240	蔬菜類	加昌國小	梓官區農會	0287	雞肉類	愛國國小	沅泰食品有限	0333	乳製品類	東光國小	聯泰食品股份
0195	豆製品類	大同國小	好食代食品有	0241	水果類	加昌國小	溪洲果菜	0288	鴨肉類	愛國國小	振聲(隆恆)	0334	豬肉加工類	東光國小	英冠行
0196	雞肉類	鼎金國小	冠大(隆恆)公司	0242	南北貨類	加昌國小	金元企業行	0289	海鮮類	愛國國小	戎的魚店	0335	雞肉加工類	東光國小	廣達食品有限
0197	海鮮類	鼎金國小	戎的魚店	0243	加工食品類	加昌國小	玖冠	0290	蔬菜類	愛國國小	南寮	0336	海鮮加工類	東光國小	英冠行
0198	蔬菜類	鼎金國小	御之味	0244	乳製品類	加昌國小	肯強食品有限	0291	水果類	愛國國小	復民	0337	麵食類	東光國小	裕德食品
0199	水果類	鼎金國小	溪洲果菜	0245	海鮮加工類	加昌國小	英冠行	0292	南北貨類	愛國國小	金元企業行	0338	豆製品類	東光國小	好食代食品有
0200	南北貨類	鼎金國小	金元企業行	0246	麵食類	加昌國小	台灣鴻德	0293	加工食品類	愛國國小	薪糖	0339	冷凍蔬菜類	東光國小	南方食品企業
0201	加工食品類	鼎金國小	海鮮達人	0247	豆製品類	加昌國小	英冠行	0294	乳製品類	愛國國小	肯強食品有限	0340	豬肉類	東光國小	恩牧企業股份
0202	乳製品類	鼎金國小	台慶食品	0248	豬肉類	楠梓特殊學校	復進	0295	麵食類	愛國國小	台灣鴻德	0341	雞肉類	東光國小	沅泰食品有限
0203	海鮮加工類	鼎金國小	海鮮達人	0249	雞肉類	楠梓特殊學校	亦盛(隆恆)	0296	有機蔬菜類	愛國國小	復民	0342	海鮮類	東光國小	安得利
0204	豆製品類	鼎金國小	薪糖	0250	海鮮類	楠梓特殊學校	梓官區農會	0297	嫩切水果類	愛國國小	生和青果海鮮	0343	蔬菜類	東光國小	梓官區農會
0205	嫩切水果類	鼎金國小	溪洲果菜	0251	蔬菜類	楠梓特殊學校	芳佳食品有限	0298	豬肉類	漢民國小	恩牧企業股份	0344	水果類	東光國小	溪洲果菜
0206	豬肉類	鹽埕國小	復進	0252	水果類	楠梓特殊學校	台南仁德青果	0299	雞肉類	漢民國小	亦盛(隆恆)	0345	南北貨類	東光國小	樂寶商行
0207	雞肉類	鹽埕國小	冠大(隆恆)公司	0253	南北貨類	楠梓特殊學校	金元企業行	0300	鴨肉類	漢民國小	振聲(隆恆)	0346	冰塊(雜項)	東光國小	肯強食品有限
0208	蔬菜類	鹽埕國小	御之味	0254	加工食品類	楠梓特殊學校	健佑企業行	0301	海鮮類	漢民國小	安得利	0347	加工食品類	東光國小	家友商行
0209	水果類	鹽埕國小	溪洲果菜	0255	乳製品類	楠梓特殊學校	日舜企業行	0302	蔬菜類	漢民國小	南寮	0348	乳製品類	東光國小	肯強食品有限
0210	南北貨類	鹽埕國小	金元企業行	0256	麵食類	楠梓特殊學校	杰森食品	0303	水果類	漢民國小	青果高雄	0349	豬肉加工類	東光國小	家友商行
0211	加工食品類	鹽埕國小	健佑企業行	0257	豆製品類	楠梓特殊學校	好食代食品有	0304	南北貨類	漢民國小	樂寶商行	0350	海鮮加工類	東光國小	海鮮達人
0212	乳製品類	鹽埕國小	肯強食品有限	0259	豬肉類	福東國小	復進	0305	冰塊(雜項)	漢民國小	明昇食品企業	0351	麵食類	東光國小	驛統
0213	豆製品類	鹽埕國小	英冠行	0260	雞肉類	福東國小	冠大(隆恆)公司	0306	加工食品類	漢民國小	家友商行	0352	豆製品類	東光國小	釜聖老家
0214	嫩切水果類	鹽埕國小	溪洲果菜	0261	海鮮類	福東國小	安得利	0307	乳製品類	漢民國小	肯強食品有限	0353	豬肉類	新興國小(新南區)	復進
0215	豬肉類	九如國小	復進	0262	蔬菜類	福東國小	御之味	0308	麵食類	漢民國小	驛統	0354	雞肉類	新興國小(新南區)	冠大(隆恆)公司
0216	雞肉類	九如國小	沅泰食品有限	0263	水果類	福東國小	高維市大社聯	0309	豆製品類	漢民國小	釜聖老家	0355	海鮮類	新興國小(新南區)	安得利
0217	海鮮類	九如國小	安得利	0264	南北貨類	福東國小	樂寶商行	0310	有機蔬菜類	漢民國小	台灣阿甘有限	0356	蔬菜類	新興國小(新南區)	梓官區農會
0218	蔬菜類	九如國小	橋頭果菜	0265	冰塊(雜項)	福東國小	宇豐冷凍食品	0311	豬肉類	中正國小(新南區)	五大(隆恆)食品	0357	水果類	新興國小(新南區)	橋頭果菜
0219	水果類	九如國小	台南仁德青果	0266	加工食品類	福東國小	健佑企業行	0312	雞肉類	中正國小(新南區)	沅泰食品有限	0358	南北貨類	新興國小(新南區)	金元企業行
0220	南北貨類	九如國小	金元企業行	0267	乳製品類	福東國小	肯強食品有限	0313	鴨肉類	中正國小(新南區)	振聲(隆恆)	0359	加工食品類	新興國小(新南區)	玖冠
0221	加工食品類	九如國小	家友商行	0268	雞肉加工類	福東國小	英冠行	0314	海鮮類	中正國小(新南區)	安得利	0360	乳製品類	新興國小(新南區)	國信
0222	乳製品類	九如國小	肯強食品有限	0269	雞肉加工類	福東國小	英冠行	0315	蔬菜類	中正國小(新南區)	高維市大社聯	0361	豬肉加工類	新興國小(新南區)	玖冠
0223	麵食類	九如國小	台灣鴻德	0270	海鮮加工類	福東國小	安得利	0316	水果類	中正國小(新南區)	冠柏青果	0362	雞肉加工類	新興國小(新南區)	廣達食品有限
0224	豆製品類	九如國小	釜聖老家	0271	麵食類	福東國小	驛統	0317	南北貨類	中正國小(新南區)	樂寶商行	0363	海鮮加工類	新興國小(新南區)	安得利
0225	豬肉類	左營國小	復進	0272	豆製品類	福東國小	英冠行	0318	加工食品類	中正國小(新南區)	健佑企業行	0364	麵食類	新興國小(新南區)	驛統
0226	雞肉類	左營國小	沅泰食品有限	0273	雞肉類	瑞豐國小	沅泰食品有限	0319	乳製品類	中正國小(新南區)	肯強食品有限	0365	豬肉類	正興國小	復進
0227	海鮮類	左營國小	戎的魚店	0274	鴨肉類	瑞豐國小	振聲(隆恆)	0320	豬肉加工類	中正國小(新南區)	英冠行	0366	雞肉類	正興國小	冠大(隆恆)公司
0228	蔬菜類	左營國小	梓官區農會	0275	海鮮類	瑞豐國小	安得利	0321	雞肉加工類	中正國小(新南區)	英冠行	0367	海鮮類	正興國小	戎的魚店
0229	水果類	左營國小	橋頭果菜	0276	蔬菜類	瑞豐國小	鳳山果菜	0322	海鮮加工類	中正國小(新南區)	明昇食品企業	0368	蔬菜類	正興國小	御之味
0230	南北貨類	左營國小	樂寶商行	0277	水果類	瑞豐國小	溪洲果菜	0323	麵食類	中正國小(新南區)	裕德食品	0369	水果類	正興國小	溪洲果菜
0231	加工食品類	左營國小	健佑企業行	0278	南北貨類	瑞豐國小	樂寶商行	0324	豆製品類	中正國小(新南區)	英冠行	0370	南北貨類	正興國小	樂寶商行
0232	乳製品類	左營國小	肯強食品有限	0279	加工食品類	瑞豐國小	薪糖	0325	冷凍蔬菜類	中正國小(新南區)	英冠行	0371	加工食品類	正興國小	海鮮達人

109年05月份決標明細表

標單編號	標單類別	招標學校(行政區)	得標廠商	標單編號	標單類別	招標學校(行政區)	得標廠商	標單編號	標單類別	招標學校(行政區)	得標廠商	標單編號	標單類別	招標學校(行政區)	得標廠商
0372	乳製品類	正興國小	宇豐冷凍食品	0418	麵食類	新民國小	驛統	0464	雞肉類	瑞祥國小	冠泰食品有限	0510	南北貨類	光華國中	金亮企業行
0373	雞肉加工類	正興國小	海鮮達人	0419	豆製品類	新民國小	釜聖老家	0465	海鮮類	瑞祥國小	戎的魚店	0511	加工食品類	光華國中	農運食品有限
0374	海鮮加工類	正興國小	英冠行	0420	豬肉類	小港國小	復進	0466	蔬菜類	瑞祥國小	御之味	0512	乳製品類	光華國中	青強食品有限
0375	麵食類	正興國小	台灣鴻德	0421	雞肉類	小港國小	亦盛(蔭值)	0467	水果類	瑞祥國小	青果高雄	0513	豬肉加工類	光華國中	大塘
0376	豆製品類	正興國小	釜聖老家	0422	海鮮類	小港國小	安得利	0468	南北貨類	瑞祥國小	樂寶商行	0514	海鮮加工類	光華國中	海鮮達人
0377	熱切水果類	正興國小	溪洲果菜	0423	蔬菜類	小港國小	高雄市大社聯	0469	加工食品類	瑞祥國小	健佑企業行	0515	麵食類	光華國中	台灣鴻德
0378	雞肉類	明正國小	冠泰食品有限	0424	水果類	小港國小	梓官農場	0470	乳製品類	瑞祥國小	聯聚食品股份	0516	豆製品類	光華國中	釜聖老家
0379	海鮮類	明正國小	安得利	0425	南北貨類	小港國小	樂寶商行	0471	雞肉加工類	瑞祥國小	農運食品有限	0517	冷凍蔬菜類	光華國中	海鮮達人
0380	蔬菜類	明正國小	鳳山果菜	0426	加工食品類	小港國小	家友商行	0472	麵食類	瑞祥國小	台灣鴻德	0518	雞肉類	興仁國中	冠泰食品有限
0381	水果類	明正國小	溪洲果菜	0427	乳製品類	小港國小	青強食品有限	0473	豆製品類	瑞祥國小	釜聖老家	0519	海鮮類	興仁國中	戎的魚店
0382	南北貨類	明正國小	鑫宏昌行	0428	豬肉加工類	小港國小	英冠行	0474	豬肉類	三民國小	立大(蔭值)廣告	0520	蔬菜類	興仁國中	梓官農場
0383	加工食品類	明正國小	長遠食品有限	0429	海鮮加工類	小港國小	英冠行	0475	雞肉類	三民國小	冠泰食品有限	0521	水果類	興仁國中	梓官農場
0384	乳製品類	明正國小	青強食品有限	0430	麵食類	小港國小	杰森食品	0476	海鮮類	三民國小	梓官區漁會	0522	南北貨類	興仁國中	樂寶商行
0385	海鮮加工類	明正國小	安得利	0431	豆製品類	小港國小	好食代食品有	0477	蔬菜類	三民國小	南寮	0523	加工食品類	興仁國中	薪糖
0386	麵食類	明正國小	裕德食品	0432	熱切水果類	小港國小	生和冷凍食品	0478	水果類	三民國小	溪洲果菜	0524	乳製品類	興仁國中	台慶食品
0387	豆製品類	明正國小	釜聖老家	0433	豬肉類	楠陽國小	復進	0479	南北貨類	三民國小	金亮企業行	0525	豆製品類	興仁國中	薪糖
0388	熱切水果類	明正國小	溪洲果菜	0434	雞肉類	楠陽國小	冠泰食品有限	0480	加工食品類	三民國小	玖冠	0526	熱切水果類	興仁國中	溪洲果菜
0389	豬肉類	陽明國小	復進	0435	鴨肉類	楠陽國小	振聲(蔭值)	0481	乳製品類	三民國小	台慶食品	0527	豬肉類	右昌國中	峰榮食品
0390	雞肉類	陽明國小	冠泰食品有限	0436	海鮮類	楠陽國小	梓官區漁會	0482	麵食類	三民國小	驛統	0528	雞肉類	右昌國中	聯聚食品有限
0391	海鮮類	陽明國小	安得利	0437	蔬菜類	楠陽國小	南寮	0483	豆製品類	三民國小	薪糖	0529	海鮮類	右昌國中	梓官區漁會
0392	蔬菜類	陽明國小	高雄市大社聯	0438	水果類	楠陽國小	溪洲果菜	0484	熱切水果類	三民國小	溪洲果菜	0530	蔬菜類	右昌國中	復民
0393	水果類	陽明國小	橋頭果菜	0439	南北貨類	楠陽國小	金亮企業行	0485	豬肉類	三民國小(鏡山區)	恩致企業股份	0531	水果類	右昌國中	復民
0394	南北貨類	陽明國小	金亮企業行	0440	冰塊(蔭值)	楠陽國小	日舜企業行	0486	雞肉類	三民國小(鏡山區)	亦盛(蔭值)	0532	南北貨類	右昌國中	金亮企業行
0395	加工食品類	陽明國小	家友商行	0441	加工食品類	楠陽國小	農運食品有限	0487	鴨肉類	三民國小(鏡山區)	振聲(蔭值)	0533	加工食品類	右昌國中	玖冠
0396	乳製品類	陽明國小	青強食品有限	0442	乳製品類	楠陽國小	日舜企業行	0488	水果類	三民國小(鏡山區)	溪洲果菜	0534	乳製品類	右昌國中	青強食品有限
0397	雞肉加工類	陽明國小	農運食品有限	0443	豬肉加工類	楠陽國小	大塘	0489	乳製品類	三民國小(鏡山區)	聯聚食品股份	0535	豬肉加工類	右昌國中	冠泰食品有限
0398	麵食類	陽明國小	裕德食品	0444	海鮮加工類	楠陽國小	英冠行	0490	豬肉類	英明國中	立大(蔭值)廣告	0536	海鮮加工類	右昌國中	海鮮達人
0399	豆製品類	陽明國小	釜聖老家	0445	麵食類	楠陽國小	裕德食品	0491	雞肉類	英明國中	亦盛(蔭值)	0537	麵食類	右昌國中	杰森食品
0400	有糖蔬菜類	陽明國小	復民	0446	豆製品類	楠陽國小	釜聖老家	0492	海鮮類	英明國中	戎的魚店	0538	豆製品類	右昌國中	釜聖老家
0401	豬肉類	明德國小	復進	0447	熱切水果類	楠陽國小	溪洲果菜	0493	蔬菜類	英明國中	御之味	0539	有糖蔬菜類	右昌國中	復民
0402	雞肉類	明德國小	冠泰食品有限	0448	豬肉類	太平國小	復進	0494	水果類	英明國中	梓官農場	0540	豬肉類	鳳西國中	復進
0403	海鮮類	明德國小	戎的魚店	0449	雞肉類	太平國小	亦盛(蔭值)	0495	南北貨類	英明國中	金亮企業行	0541	雞肉類	鳳西國中	冠泰食品有限
0404	蔬菜類	明德國小	梓官區漁會	0450	鴨肉類	太平國小	振聲(蔭值)	0496	加工食品類	英明國中	家友商行	0542	鴨肉類	鳳西國中	振聲(蔭值)
0405	水果類	明德國小	橋頭果菜	0451	海鮮類	太平國小	安得利	0497	乳製品類	英明國中	青強食品有限	0543	南北貨類	鳳西國中	樂寶商行
0406	南北貨類	明德國小	金亮企業行	0452	蔬菜類	太平國小	南寮	0498	豬肉加工類	英明國中	家友商行	0544	豬肉類	鳳山國中	復進
0407	加工食品類	明德國小	健佑企業行	0453	水果類	太平國小	橋頭果菜	0499	雞肉加工類	英明國中	廣味	0545	雞肉類	鳳山國中	冠泰食品有限
0408	乳製品類	明德國小	青強食品有限	0454	南北貨類	太平國小	大發食材行	0500	海鮮加工類	英明國中	海鮮達人	0546	海鮮類	鳳山國中	安得利
0409	麵食類	明德國小	杰森食品	0455	冰塊(蔭值)	太平國小	青強食品有限	0501	麵食類	英明國中	台灣鴻德	0547	蔬菜類	鳳山國中	高雄市大社聯
0410	豆製品類	明德國小	好食代食品有	0456	加工食品類	太平國小	家友商行	0502	豆製品類	英明國中	英冠行	0548	水果類	鳳山國中	梓官農場
0411	豬肉類	新民國小	立大(蔭值)廣告	0457	乳製品類	太平國小	青強食品有限	0503	有糖蔬菜類	英明國中	復民	0549	南北貨類	鳳山國中	樂寶商行
0412	雞肉類	新民國小	冠泰食品有限	0458	豬肉加工類	太平國小	海昇食品企業	0504	豬肉類	光華國中	復進	0550	冰塊(蔭值)	鳳山國中	宇豐冷凍食品
0413	蔬菜類	新民國小	高雄市大社聯	0459	海鮮加工類	太平國小	海昇食品企業	0505	雞肉類	光華國中	冠泰食品有限	0551	加工食品類	鳳山國中	健佑企業行
0414	水果類	新民國小	溪洲果菜	0460	麵食類	太平國小	杰森食品	0506	鴨肉類	光華國中	友宏(蔭值)行	0552	乳製品類	鳳山國中	聯聚食品股份
0415	南北貨類	新民國小	樂寶商行	0461	豆製品類	太平國小	好食代食品有	0507	海鮮類	光華國中	戎的魚店	0553	豬肉加工類	鳳山國中	英冠行
0416	加工食品類	新民國小	家友商行	0462	有糖蔬菜類	太平國小	南寮	0508	蔬菜類	光華國中	御之味	0554	雞肉加工類	鳳山國中	農運食品有限
0417	乳製品類	新民國小	青強食品有限	0463	豬肉類	瑞祥國小	復進	0509	水果類	光華國中	冠柏青果	0555	海鮮加工類	鳳山國中	安得利

109年05月份決標明細表

標單編號	標單類別	招標學校(行政區)	得標廠商	標單編號	標單類別	招標學校(行政區)	得標廠商	標單編號	標單類別	招標學校(行政區)	得標廠商	標單編號	標單類別	招標學校(行政區)	得標廠商
0556	麵食類	鳳山國中	驛統	0602	海鮮類	青年國中	安得利	0648	豬肉加工類	鳳西國小	鴻昇食品企業	0694	海鮮類	仁美國小	戎的魚店
0557	豆製品類	鳳山國中	英冠行	0603	蔬菜類	青年國中	鳳山果菜	0649	雞肉加工類	鳳西國小	農進食品有限	0695	蔬菜類	仁美國小	海方食品企業
0558	冷凍蔬菜類	鳳山國中	玖冠	0604	水果類	青年國中	大漢農產	0650	海鮮加工類	鳳西國小	英冠行	0696	南北貨類	仁美國小	樂寶商行
0559	豬肉類	大寮國中	復進	0605	南北貨類	青年國中	金亮企業行	0651	麵食類	鳳西國小	驛統	0697	加工食品類	仁美國小	薪糖
0560	雞肉類	大寮國中	玩樂食品有限	0606	冰塊(雜包類)	青年國中	日舜企業行	0652	豆製品類	鳳西國小	英冠行	0698	麵食類	仁美國小	杰森食品
0561	鴨肉類	大寮國中	振聲(際恆)	0607	加工食品類	青年國中	健佑企業行	0653	豬肉類	鎮北國小	玩樂食品有限	0699	豆製品類	仁美國小	薪糖
0562	海鮮類	大寮國中	安得利	0608	乳製品類	青年國中	日舜企業行	0654	雞肉類	鎮北國小	玩樂食品有限	0700	豬肉類	中庄國小	峰榮食品
0563	蔬菜類	大寮國中	海方食品企業	0609	豬肉加工類	青年國中	英冠行	0655	鴨肉類	鎮北國小	振聲(際恆)	0701	雞肉類	中庄國小	瑞祥食品有限
0564	南北貨類	大寮國中	大發食材行	0610	雞肉加工類	青年國中	英冠行	0656	海鮮類	鎮北國小	戎的魚店	0702	蔬菜類	中庄國小	廣業
0565	加工食品類	大寮國中	健佑企業行	0611	海鮮加工類	青年國中	海鮮達人	0657	蔬菜類	鎮北國小	高雄市大社聯	0703	水果類	中庄國小	大漢農產
0566	乳製品類	大寮國中	日舜企業行	0612	麵食類	青年國中	杰森食品	0658	水果類	鎮北國小	台南仁德育果	0704	南北貨類	中庄國小	鑫宏昌行
0567	豬肉加工類	大寮國中	英冠行	0613	豆製品類	青年國中	英冠行	0659	南北貨類	鎮北國小	鑫宏昌行	0705	加工食品類	中庄國小	薪糖
0568	海鮮加工類	大寮國中	安得利	0614	有機蔬菜類	青年國中	翰德昇	0660	加工食品類	鎮北國小	薪糖	0706	乳製品類	中庄國小	日舜企業行
0569	麵食類	大寮國中	杰森食品	0615	冷凍蔬菜類	青年國中	英冠行	0661	乳製品類	鎮北國小	日舜企業行	0707	豬肉加工類	中庄國小	大塘
0570	豆製品類	大寮國中	薪糖	0616	豬肉類	仁武高中	復進	0662	麵食類	鎮北國小	驛統	0708	海鮮加工類	中庄國小	海鮮達人
0571	有機蔬菜類	大寮國中	翰德昇	0617	雞肉類	仁武高中	玩樂食品有限	0663	豆製品類	鎮北國小	薪糖	0709	麵食類	中庄國小	驛統
0572	豬肉類	文德國小	立大(隆興)食品	0618	海鮮類	仁武高中	梓官區漁會	0664	雞肉類	永芳國小	亦盛(際恆)	0710	豆製品類	中庄國小	薪糖
0573	雞肉類	文德國小	玩樂食品有限	0619	蔬菜類	仁武高中	梓官區農會	0665	海鮮類	永芳國小	安得利	0711	豬肉類	竹圍國小	立大(隆興)食品
0574	牛、羊肉類	文德國小	立大(隆興)食品	0620	南北貨類	仁武高中	金亮企業行	0666	蔬菜類	永芳國小	海方食品企業	0712	雞肉類	竹圍國小	玩樂食品有限
0575	海鮮類	文德國小	安得利	0621	加工食品類	仁武高中	農進食品有限	0667	水果類	永芳國小	大漢農產	0713	海鮮類	竹圍國小	梓官區漁會
0576	蔬菜類	文德國小	鳳山果菜	0622	乳製品類	仁武高中	日舜企業行	0668	南北貨類	永芳國小	大發食材行	0714	蔬菜類	竹圍國小	復民
0577	水果類	文德國小	梓官農場	0623	麵食類	仁武高中	裕德食品	0669	冰塊(雜包類)	永芳國小	日舜企業行	0715	南北貨類	竹圍國小	樂寶商行
0578	南北貨類	文德國小	鑫宏昌行	0624	豆製品類	仁武高中	好食代食品有	0670	加工食品類	永芳國小	健佑企業行	0716	加工食品類	竹圍國小	健佑企業行
0579	冰塊(雜包類)	文德國小	日舜企業行	0625	雞肉類	大灣國中	玩樂食品有限	0671	乳製品類	永芳國小	日舜企業行	0717	乳製品類	竹圍國小	日舜企業行
0580	加工食品類	文德國小	農進食品有限	0626	鴨肉類	大灣國中	振聲(際恆)	0672	豬肉加工類	永芳國小	薪糖	0718	豬肉加工類	竹圍國小	英冠行
0581	乳製品類	文德國小	聯泉食品股份	0627	海鮮類	大灣國中	戎的魚店	0673	雞肉加工類	永芳國小	廣味	0719	雞肉加工類	竹圍國小	農進食品有限
0582	豬肉加工類	文德國小	鴻昇食品企業	0628	蔬菜類	大灣國中	梓官區農會	0674	海鮮加工類	永芳國小	安得利	0720	海鮮加工類	竹圍國小	英冠行
0583	海鮮加工類	文德國小	英冠行	0629	南北貨類	大灣國中	樂寶商行	0675	麵食類	永芳國小	驛統	0721	麵食類	竹圍國小	裕德食品
0584	麵食類	文德國小	台灣鴻德	0630	加工食品類	大灣國中	薪糖	0676	豆製品類	永芳國小	薪糖	0722	豆製品類	竹圍國小	聖聖老家
0585	豆製品類	文德國小	英冠行	0631	麵食類	大灣國中	裕德食品	0677	有機蔬菜類	永芳國小	翰德昇	0723	有機蔬菜類	竹圍國小	復民
0586	有機蔬菜類	文德國小	翰德昇	0632	豆製品類	大灣國中	薪糖	0678	豬肉類	觀音國小	峰榮食品	0724	冷凍蔬菜類	竹圍國小	復民
0587	冷凍蔬菜類	文德國小	鴻昇食品企業	0633	豬肉類	文山高中	立大(隆興)食品	0679	雞肉類	觀音國小	亦盛(際恆)	0725	豬肉類	山頂國小	立大(隆興)食品
0588	豬肉類	中正國小(鳳山區)	惠牧企業股份	0634	雞肉類	文山高中	玩樂食品有限	0680	海鮮類	觀音國小	戎的魚店	0726	雞肉類	山頂國小	亦盛(際恆)
0589	雞肉類	中正國小(鳳山區)	玩樂食品有限	0635	海鮮類	文山高中	戎的魚店	0681	蔬菜類	觀音國小	高雄市大社聯	0727	海鮮類	山頂國小	戎的魚店
0590	海鮮類	中正國小(鳳山區)	安得利	0636	蔬菜類	文山高中	高雄市大社聯	0682	水果類	觀音國小	復民	0728	蔬菜類	山頂國小	海方食品企業
0591	蔬菜類	中正國小(鳳山區)	海方食品企業	0637	水果類	文山高中	台南仁德育果	0683	南北貨類	觀音國小	樂寶商行	0729	水果類	山頂國小	大漢農產
0592	南北貨類	中正國小(鳳山區)	鑫宏昌行	0638	南北貨類	文山高中	金亮企業行	0684	冰塊(雜包類)	觀音國小	日舜企業行	0730	南北貨類	山頂國小	玖冠
0593	加工食品類	中正國小(鳳山區)	健佑企業行	0639	加工食品類	文山高中	健佑企業行	0685	加工食品類	觀音國小	玖冠	0731	山頂國小	日舜企業行	
0594	乳製品類	中正國小(鳳山區)	聯泉食品股份	0640	乳製品類	文山高中	洋華生食品企	0686	乳製品類	觀音國小	日舜企業行	0732	加工食品類	山頂國小	家友商行
0595	豬肉加工類	中正國小(鳳山區)	英冠行	0641	豬肉類	鳳西國小	復進	0687	豬肉加工類	觀音國小	玖冠	0733	乳製品類	山頂國小	日舜企業行
0596	海鮮加工類	中正國小(鳳山區)	海鮮達人	0642	雞肉類	鳳西國小	瑞祥食品有限	0688	海鮮加工類	觀音國小	海鮮達人	0734	豬肉加工類	山頂國小	家友商行
0597	麵食類	中正國小(鳳山區)	台灣鴻德	0643	海鮮類	鳳西國小	戎的魚店	0689	麵食類	觀音國小	驛統	0735	海鮮加工類	山頂國小	英冠行
0598	豆製品類	中正國小(鳳山區)	好食代食品有	0644	南北貨類	鳳西國小	鑫宏昌行	0690	豆製品類	觀音國小	好食代食品有	0736	麵食類	山頂國小	杰森食品
0599	有機蔬菜類	中正國小(鳳山區)	復民	0645	冰塊(雜包類)	鳳西國小	宇豐冷凍食品	0691	豬肉類	仁美國小	復進	0737	豆製品類	山頂國小	英冠行
0600	豬肉類	青年國中	復進	0646	加工食品類	鳳西國小	家友商行	0692	雞肉類	仁美國小	瑞祥食品有限	0738	有機蔬菜類	山頂國小	翰德昇
0601	雞肉類	青年國中	玩樂食品有限	0647	乳製品類	鳳西國小	日舜企業行	0693	鴨肉類	仁美國小	振聲(際恆)	0739	豬肉類	後庄國小	惠牧企業股份

109年05月份決標明細表

標單編號	標單類別	招標單位(行政區)	得標廠商	標單編號	標單類別	招標單位(行政區)	得標廠商	標單編號	標單類別	招標單位(行政區)	得標廠商	標單編號	標單類別	招標單位(行政區)	得標廠商
0740	雞肉類	後庄國小	瑞峰食品有限	0786	南北貨類	岡山國中	金亮企業行	0832	雞肉類	中庄國中	瑞峰食品有限	0878	海鮮類	壽天國小	梓官區漁會
0741	海鮮類	後庄國小	安得利	0787	冰塊&甜包類	岡山國中	宇豐冷凍食品	0833	海鮮類	中庄國中	戎的魚店	0879	蔬菜類	壽天國小	復民
0742	蔬菜類	後庄國小	芳佳香食品有	0788	加工食品類	岡山國中	德佑企業行	0834	蔬菜類	中庄國中	廣業	0880	水果類	壽天國小	台南仁德果菜
0743	加工食品類	後庄國小	玖冠	0789	乳製品類	岡山國中	聯泉食品股份	0835	水果類	中庄國中	生和青果運銷	0881	南北貨類	壽天國小	金苑企業行
0744	乳製品類	後庄國小	華生食品企	0790	豬肉加工類	岡山國中	英冠行	0836	南北貨類	中庄國中	鑫宏昌行	0882	加工食品類	壽天國小	農達食品有
0745	豬肉加工類	後庄國小	玖冠	0791	海鮮加工類	岡山國中	安得利	0837	加工食品類	中庄國中	薪糖	0883	乳製品類	壽天國小	日舜企業行
0746	海鮮加工類	後庄國小	安得利	0792	麵食類	岡山國中	裕德食品	0838	乳製品類	中庄國中	日舜企業行	0884	豬肉加工類	壽天國小	英冠行
0747	豆製品類	後庄國小	好食代食品有	0793	豆製品類	岡山國中	釜聖老家	0839	豆製品類	中庄國中	薪糖	0885	海鮮加工類	壽天國小	海鮮達人
0748	豬肉類	大華國小	復進	0794	冷凍蔬菜類	岡山國中	英冠行	0840	乳製品類	明義國中	聯泉食品股份	0886	麵食類	壽天國小	裕德食品
0749	雞肉類	大華國小	瑞峰食品有限	0795	豬肉類	福誠高中	立大(高鼎)廣告	0841	豬肉類	彌陀國中	立大(高鼎)廣告	0887	豆製品類	壽天國小	好食代食品有
0750	海鮮類	大華國小	安得利	0796	雞肉類	福誠高中	沅泰食品有限	0842	雞肉類	彌陀國中	亦盛(際恆)	0888	有機蔬菜類	壽天國小	復民
0751	蔬菜類	大華國小	高雄市大社鄉	0797	鴨肉類	福誠高中	振聲(際恆)	0843	鴨肉類	彌陀國中	振聲(際恆)	0889	冷凍蔬菜類	壽天國小	復民
0752	水果類	大華國小	台南仁德果菜	0798	海鮮類	福誠高中	戎的魚店	0844	海鮮類	彌陀國中	梓官區漁會	0890	豬肉類	大社國中	恩牧企業股份
0753	南北貨類	大華國小	金苑企業行	0799	蔬菜類	福誠高中	橋頭果菜	0845	蔬菜類	彌陀國中	南寮	0891	雞肉類	大社國中	瑞峰食品有
0754	加工食品類	大華國小	農達食品有	0800	水果類	福誠高中	生和青果運銷	0846	南北貨類	彌陀國中	玖冠	0892	海鮮類	大社國中	戎的魚店
0755	乳製品類	大華國小	日舜企業行	0801	南北貨類	福誠高中	鑫宏昌行	0847	加工食品類	彌陀國中	玖冠	0893	水果類	大社國中	生和青果運銷
0756	豬肉加工類	大華國小	瑞峰食品企	0802	加工食品類	福誠高中	農達食品有	0848	乳製品類	彌陀國中	日舜企業行	0894	南北貨類	大社國中	金苑企業行
0757	海鮮加工類	大華國小	英冠行	0803	乳製品類	福誠高中	日舜企業行	0849	豬肉加工類	彌陀國中	瑞峰食品企	0895	加工食品類	大社國中	農達食品有
0758	麵食類	大華國小	裕德食品	0804	豬肉加工類	福誠高中	大塘	0850	豆製品類	彌陀國中	釜聖老家	0896	乳製品類	大社國中	聯泉食品股份
0759	豆製品類	大華國小	好食代食品有	0805	豬肉加工類	福誠高中	廣味	0851	豬肉類	文華國小	復進	0897	海鮮加工類	大社國中	海鮮達人
0760	豬肉類	南成國小	復進	0806	海鮮加工類	福誠高中	安得利	0852	雞肉類	文華國小	瑞峰食品有限	0898	麵食類	大社國中	杰森食品
0761	雞肉類	南成國小	沅泰食品有限	0807	麵食類	福誠高中	杰森食品	0853	海鮮類	文華國小	戎的魚店	0899	豆製品類	大社國中	好食代食品有
0762	海鮮類	南成國小	安得利	0808	豆製品類	福誠高中	英冠行	0854	南北貨類	文華國小	樂寶商行	0900	蔥切水果類	大社國中	生和青果運銷
0763	蔬菜類	南成國小	南寮	0809	有機蔬菜類	福誠高中	復民	0855	加工食品類	文華國小	農達食品有	0901	雞肉類	大社國中	沅泰食品有限
0764	南北貨類	南成國小	玖冠	0810	蔥切水果類	福誠高中	生和青果運銷	0856	乳製品類	文華國小	聯泉食品股份	0902	海鮮類	忠孝國小(鳳山區)	安得利
0765	冰塊&甜包類	南成國小	宇豐冷凍食品	0811	豬肉類	中山國小(鳳山區)	立大(高鼎)廣告	0857	麵食類	文華國小	裕德食品	0903	蔬菜類	忠孝國小(鳳山區)	鳳山果菜
0766	加工食品類	南成國小	德佑企業行	0812	雞肉類	中山國小(鳳山區)	瑞峰食品有限	0858	豆製品類	文華國小	好食代食品有	0904	水果類	忠孝國小(鳳山區)	大漢農產
0767	乳製品類	南成國小	日舜企業行	0813	海鮮類	中山國小(鳳山區)	戎的魚店	0859	有機蔬菜類	文華國小	翰德昇	0905	南北貨類	忠孝國小(鳳山區)	大發食材行
0768	豬肉加工類	南成國小	英冠行	0814	蔬菜類	中山國小(鳳山區)	芳佳香食品有	0860	豬肉類	岡山國小	立大(高鼎)廣告	0906	加工食品類	忠孝國小(鳳山區)	德佑企業行
0769	海鮮加工類	南成國小	英冠行	0815	南北貨類	中山國小(鳳山區)	鑫宏昌行	0861	雞肉類	岡山國小	沅泰食品有限	0907	乳製品類	忠孝國小(鳳山區)	日舜企業行
0770	麵食類	南成國小	裕德食品	0816	加工食品類	中山國小(鳳山區)	農達食品有	0862	海鮮類	岡山國小	梓官區漁會	0908	豬肉加工類	忠孝國小(鳳山區)	大塘
0771	豆製品類	南成國小	好食代食品有	0817	乳製品類	中山國小(鳳山區)	日舜企業行	0863	加工食品類	岡山國小	玖冠	0909	雞肉加工類	忠孝國小(鳳山區)	廣味
0772	雞肉類	八卦國小	沅泰食品有限	0818	海鮮加工類	中山國小(鳳山區)	瑞峰食品企	0864	乳製品類	岡山國小	日舜企業行	0910	海鮮加工類	忠孝國小(鳳山區)	英冠行
0773	海鮮類	八卦國小	戎的魚店	0819	麵食類	中山國小(鳳山區)	台灣鴻德	0865	麵食類	岡山國小	裕德食品	0911	麵食類	忠孝國小(鳳山區)	台灣鴻德
0774	蔬菜類	八卦國小	芳佳香食品有	0820	豆製品類	中山國小(鳳山區)	釜聖老家	0866	豆製品類	岡山國小	英冠行	0912	豆製品類	忠孝國小(鳳山區)	釜聖老家
0775	南北貨類	八卦國小	樂寶商行	0821	豬肉類	過埤國小	復進	0867	豬肉類	前峰國中	復進	0913	豬肉類	溪寮國小	恩牧企業股份
0776	加工食品類	八卦國小	農達食品有	0822	雞肉類	過埤國小	沅泰食品有限	0868	雞肉類	前峰國中	瑞峰食品有限	0914	雞肉類	溪寮國小	亦盛(際恆)
0777	豬肉加工類	八卦國小	大塘	0823	海鮮類	過埤國小	戎的魚店	0869	鴨肉類	前峰國中	振聲(際恆)	0915	海鮮類	溪寮國小	戎的魚店
0778	豆製品類	八卦國小	薪糖	0824	蔬菜類	過埤國小	高雄市大社鄉	0870	海鮮類	前峰國中	梓官區漁會	0916	蔬菜類	溪寮國小	海方食品企
0779	冷凍蔬菜類	八卦國小	薪糖	0825	南北貨類	過埤國小	鑫宏昌行	0871	南北貨類	前峰國中	樂寶商行	0917	水果類	溪寮國小	大漢農產
0780	豬肉類	岡山國中	聯泉食品	0826	加工食品類	過埤國小	家友商行	0872	冰塊&甜包類	前峰國中	宇豐冷凍食品	0918	南北貨類	溪寮國小	鑫宏昌行
0781	雞肉類	岡山國中	沅泰食品有限	0827	乳製品類	過埤國小	日舜企業行	0873	加工食品類	前峰國中	農達食品有	0919	加工食品類	溪寮國小	薪糖
0782	鴨肉類	岡山國中	振聲(際恆)	0828	海鮮加工類	過埤國小	英冠行	0874	乳製品類	前峰國中	聯泉食品股份	0920	乳製品類	溪寮國小	聯泉食品股份
0783	海鮮類	岡山國中	梓官區漁會	0829	麵食類	過埤國小	杰森食品	0875	麵食類	前峰國中	台灣鴻德	0921	麵食類	溪寮國小	杰森食品
0784	蔬菜類	岡山國中	復民	0830	豆製品類	過埤國小	好食代食品有	0876	豬肉類	壽天國小	立大(高鼎)廣告	0922	豆製品類	溪寮國小	薪糖
0785	水果類	岡山國中	生和青果運銷	0831	豬肉類	中庄國中	恩牧企業股份	0877	雞肉類	壽天國小	沅泰食品有限	0923	豬肉類	鳥松國小	恩牧企業股份

109年05月份決標明細表

標單編號	標單類別	招標學校(行政區)	得標廠商	標單編號	標單類別	招標學校(行政區)	得標廠商	標單編號	標單類別	招標學校(行政區)	得標廠商	標單編號	標單類別	招標學校(行政區)	得標廠商
0924	雞肉類	鳥松國小	聯益食品有限	0970	加工食品類	梓官國中	玖冠	1016	加工食品類	鳳山國小	農達食品有	1066	加工食品類	高雄市立路竹幼兒園	農達食品有
0925	海鮮類	鳥松國小	戒的魚店	0971	乳製品類	梓官國中	日舜企業行	1017	乳製品類	鳳山國小	日舜企業行	1067	乳製品類	高雄市立路竹幼兒園	日舜企業行
0926	蔬菜類	鳥松國小	廣業	0972	豬肉加工類	梓官國中	玖冠	1018	海鮮加工類	鳳山國小	安得利	1068	麵食類	高雄市立路竹幼兒園	杰森食品
0927	水果類	鳥松國小	大漢農產	0973	海鮮加工類	梓官國中	梓官區漁會	1019	麵食類	鳳山國小	驛統	1069	豆製品類	高雄市立路竹幼兒園	登聖老家
0928	南北貨類	鳥松國小	樂寶商行	0974	麵食類	梓官國中	杰森食品	1020	豆製品類	鳳山國小	好食代食品有	1070	豬肉類	高屏國小附設幼兒園	恩牧企業股份
0929	加工食品類	鳥松國小	玖冠	0975	豆製品類	梓官國中	登聖老家	1021	豬肉類	蚵寮國小	立大(福鼎)食品	1071	雞肉類	高屏國小附設幼兒園	亦盛(際恆)
0930	乳製品類	鳥松國小	日舜企業行	0976	雞肉類	路竹高中	沅泰食品有限	1023	豬肉類	潮寮國中	復進	1072	鴨肉類	高屏國小附設幼兒園	振聲(際恆)
0931	麵食類	鳥松國小	杰森食品	0977	海鮮類	路竹高中	梓官區漁會	1024	雞肉類	潮寮國中	亦盛(際恆)	1073	海鮮類	高屏國小附設幼兒園	安得利
0932	豆製品類	鳥松國小	好食代食品有	0978	南北貨類	路竹高中	金堯企業行	1025	蔬菜類	潮寮國中	海方食品企業	1074	蔬菜類	高屏國小附設幼兒園	南寮
0933	豬肉類	兆湘國小	聯益食品	0979	冰塊(麵包類)	路竹高中	宇豐冷凍食品	1026	水果類	潮寮國中	大漢農產	1075	水果類	高屏國小附設幼兒園	青果高雄
0934	雞肉類	兆湘國小	亦盛(際恆)	0980	加工食品類	路竹高中	農達食品有	1027	南北貨類	潮寮國中	樂寶商行	1076	南北貨類	高屏國小附設幼兒園	樂寶商行
0935	海鮮類	兆湘國小	梓官區漁會	0981	乳製品類	路竹高中	聯益食品股份	1028	加工食品類	潮寮國中	健佑企業行	1077	加工食品類	高屏國小附設幼兒園	家友商行
0936	蔬菜類	兆湘國小	御之味	0982	豬肉加工類	路竹高中	大塘	1029	乳製品類	潮寮國中	日舜企業行	1078	乳製品類	高屏國小附設幼兒園	肯強食品有限
0937	南北貨類	兆湘國小	樂寶商行	0983	海鮮加工類	路竹高中	安得利	1030	麵食類	潮寮國中	杰森食品	1079	麵食類	高屏國小附設幼兒園	驛統
0938	加工食品類	兆湘國小	玖冠	0984	麵食類	路竹高中	台灣鴻德	1031	豆製品類	潮寮國中	英冠行	1080	豆製品類	高屏國小附設幼兒園	登聖老家
0939	乳製品類	兆湘國小	日舜企業行	0985	豆製品類	路竹高中	登聖老家	1032	有機蔬菜類	潮寮國中	海方食品企業	1081	雞肉類	小港國小附設幼兒園	亦盛(際恆)
0940	麵食類	兆湘國小	杰森食品	0986	豬肉類	林園國小	恩牧企業股份	1033	雞肉類	林園高中	沅泰食品有限	1082	蔬菜類	小港國小附設幼兒園	高雄市大社豐
0941	豆製品類	兆湘國小	好食代食品有	0987	雞肉類	林園國小	沅泰食品有限	1034	鴨肉類	林園高中	振聲(際恆)	1083	南北貨類	小港國小附設幼兒園	樂寶商行
0942	豬肉類	正義國小	復進	0988	鴨肉類	林園國小	振聲(際恆)	1035	海鮮類	林園高中	安得利	1084	加工食品類	小港國小附設幼兒園	家友商行
0943	雞肉類	正義國小	亦盛(際恆)	0989	海鮮類	林園國小	安得利	1036	蔬菜類	林園高中	鳳山果菜	1085	乳製品類	小港國小附設幼兒園	肯強食品有限
0944	加工食品類	正義國小	海鮮達人	0990	南北貨類	林園國小	大發食材行	1037	水果類	林園高中	大漢農產	1086	豬肉類	高屏市立大發幼兒園	立大(福鼎)食品
0945	乳製品類	正義國小	日舜企業行	0991	加工食品類	林園國小	健佑企業行	1038	南北貨類	林園高中	大發食材行	1087	雞肉類	高屏市立大發幼兒園	沅泰食品有限
0946	豆製品類	正義國小	好食代食品有	0992	乳製品類	林園國小	日舜企業行	1039	加工食品類	林園高中	農達食品有	1088	海鮮類	高屏市立大發幼兒園	戒的魚店
0947	豬肉類	大社國小(大社區)	復進	0993	豬肉加工類	林園國小	英冠行	1040	乳製品類	林園高中	日舜企業行	1089	蔬菜類	高屏市立大發幼兒園	海方食品企業
0948	雞肉類	大社國小(大社區)	瑞時食品有限	0994	雞肉加工類	林園國小	廣味	1041	豬肉加工類	林園高中	大塘	1090	水果類	高屏市立大發幼兒園	生和青果運銷
0949	海鮮類	大社國小(大社區)	戒的魚店	0995	海鮮加工類	林園國小	英冠行	1042	海鮮加工類	林園高中	英冠行	1091	南北貨類	高屏市立大發幼兒園	大發食材行
0950	蔬菜類	大社國小(大社區)	南寮	0996	麵食類	林園國小	杰森食品	1043	豆製品類	林園高中	英冠行	1092	加工食品類	高屏市立大發幼兒園	玖冠
0951	水果類	大社國小(大社區)	生和青果運銷	0997	豆製品類	林園國小	英冠行	1044	有機蔬菜類	林園高中	綠色大地有機	1093	乳製品類	高屏市立大發幼兒園	日舜企業行
0952	南北貨類	大社國小(大社區)	樂寶商行	0998	豬肉類	鳳甲國中	恩牧企業股份	1045	豬肉類	高屏國小附設幼兒園	恩牧企業股份	1094	海鮮加工類	高屏市立大發幼兒園	海鮮達人
0953	冰塊(麵包類)	大社國小(大社區)	日舜企業行	0999	雞肉類	鳳甲國中	沅泰食品有限	1047	海鮮類	高屏國小附設幼兒園	安得利	1095	豆製品類	高屏市立大發幼兒園	英冠行
0954	加工食品類	大社國小(大社區)	農達食品有	1000	海鮮類	鳳甲國中	戒的魚店	1048	蔬菜類	高屏國小附設幼兒園	御之味	1096	有機蔬菜類	高屏市立大發幼兒園	海方食品企業
0955	乳製品類	大社國小(大社區)	聯益食品股份	1001	蔬菜類	鳳甲國中	鳳山果菜	1049	水果類	高屏國小附設幼兒園	溪洲果菜	1097	豬肉類	本社幼兒園	立大(福鼎)食品
0956	豬肉加工類	大社國小(大社區)	聯益食品企業	1002	水果類	鳳甲國中	生和青果運銷	1050	南北貨類	高屏國小附設幼兒園	金堯企業行	1098	雞肉類	本社幼兒園	友宏(際銘)行
0957	雞肉加工類	大社國小(大社區)	農達食品有	1003	南北貨類	鳳甲國中	金堯企業行	1051	加工食品類	高屏國小附設幼兒園	健佑企業行	1099	海鮮類	本社幼兒園	戒的魚店
0958	海鮮加工類	大社國小(大社區)	聯益食品企業	1004	加工食品類	鳳甲國中	健佑企業行	1052	乳製品類	高屏國小附設幼兒園	肯強食品有限	1100	蔬菜類	本社幼兒園	橋頭果菜
0959	麵食類	大社國小(大社區)	杰森食品	1005	乳製品類	鳳甲國中	日舜企業行	1053	豬肉類	高屏市立路竹幼兒園	恩牧企業股份	1101	水果類	本社幼兒園	溪洲果菜
0960	豆製品類	大社國小(大社區)	好食代食品有	1006	豬肉加工類	鳳甲國中	大塘	1055	海鮮類	高屏市立路竹幼兒園	戒的魚店	1102	南北貨類	本社幼兒園	金堯企業行
0961	豬肉類	鳳翔國小	復進	1007	雞肉加工類	鳳甲國中	英冠行	1057	水果類	高屏市立路竹幼兒園	溪洲果菜	1103	加工食品類	本社幼兒園	家友商行
0962	雞肉類	鳳翔國小	沅泰食品有限	1008	海鮮加工類	鳳甲國中	安得利	1058	南北貨類	高屏市立路竹幼兒園	金堯企業行	1104	乳製品類	本社幼兒園	肯強食品有限
0963	加工食品類	鳳翔國小	家友商行	1009	麵食類	鳳甲國中	台灣鴻德	1059	加工食品類	高屏市立路竹幼兒園	海鮮達人	1105	豆製品類	本社幼兒園	登聖老家
0964	海鮮加工類	鳳翔國小	安得利	1010	豆製品類	鳳甲國中	好食代食品有	1060	豬肉類	高屏市立路竹幼兒園	立大(福鼎)食品	1106	豬肉類	八寮國小附設幼兒園	恩牧企業股份
0965	麵食類	鳳翔國小	台灣鴻德	1011	豬肉類	鳳山國小	立大(福鼎)食品	1061	雞肉類	高屏市立路竹幼兒園	友宏(際銘)行	1107	雞肉類	八寮國小附設幼兒園	亦盛(際恆)
0966	豬肉類	梓官國中	立大(福鼎)食品	1012	雞肉類	鳳山國小	聯益食品有限	1062	海鮮類	高屏市立路竹幼兒園	梓官區漁會	1108	海鮮類	八寮國小附設幼兒園	戒的魚店
0967	雞肉類	梓官國中	沅泰食品有限	1013	海鮮類	鳳山國小	戒的魚店	1063	蔬菜類	高屏市立路竹幼兒園	芳佳香食品有	1109	蔬菜類	八寮國小附設幼兒園	芳佳香食品有
0968	海鮮類	梓官國中	梓官區漁會	1014	水果類	鳳山國小	大漢農產	1064	水果類	高屏市立路竹幼兒園	台南仁德青果	1110	水果類	八寮國小附設幼兒園	生和青果運銷
0969	南北貨類	梓官國中	玖冠	1015	南北貨類	鳳山國小	鑫宏昌行	1065	南北貨類	高屏市立路竹幼兒園	樂寶商行	1111	南北貨類	八寮國小附設幼兒園	金堯企業行

109年05月份決標明細表

標單編號	標單類別	招標學校(行政區)	得標廠商	標單編號	標單類別	招標學校(行政區)	得標廠商	標單編號	標單類別	招標學校(行政區)	得標廠商	標單編號	標單類別	招標學校(行政區)	得標廠商
1112	加工食品類	八里國小附設幼兒園	農達鑫食品有	1158	海鮮加工類	博愛國小	海鮮達人	1204	加工食品類	前峰國小	農達鑫食品有	1250	南北貨類	燕巢區	樂寶商行
1113	乳製品類	八里國小附設幼兒園	日舜企業行	1159	麵食類	博愛國小	驛統	1205	乳製品類	前峰國小	日舜企業行	1251	加工食品類	燕巢區	玖冠
1114	豬肉加工類	八里國小附設幼兒園	新昇食品企業	1160	豆製品類	博愛國小	英冠行	1206	麵食類	前峰國小	裕德食品	1252	乳製品類	燕巢區	日舜企業行
1115	麵食類	八里國小附設幼兒園	杰森食品	1161	有機蔬菜類	博愛國小	南寮	1207	豆製品類	前峰國小	好食代食品有	1253	豬肉加工類	燕巢國中	福昇食品企業
1116	豆製品類	八里國小附設幼兒園	新糖	1162	豬肉類	博愛國小	亦盛(際恆)	1208	有機蔬菜類	前峰國小	復民	1254	麵食類	燕巢區	杰森食品
1117	豬肉類	八里國小附設幼兒園	亦盛(際恆)	1163	雞肉類	博愛國小	戎的魚店	1209	豬肉類	昭明國小	復進	1255	豆製品類	燕巢區	純正豆腐
1118	雞肉類	八里國小附設幼兒園	戎的魚店	1164	海鮮類	博愛國小	戎的魚店	1210	雞肉類	昭明國小	亦盛(際恆)	1256	有機蔬菜類	燕巢區	復民
1119	海鮮類	八里國小附設幼兒園	戎的魚店	1165	蔬菜類	博愛國小	高維市大社聯	1211	海鮮類	昭明國小	戎的魚店	1257	豬肉類	燕巢區	亦盛(際恆)
1120	蔬菜類	八里國小附設幼兒園	海方食品企業	1166	水果類	桂林國小	高維市大社聯	1212	蔬菜類	昭明國小	海方食品企業	1258	雞肉類	彌陀國小	亦盛(際恆)
1121	水果類	八里國小附設幼兒園	大漢農產	1167	南北貨類	博愛國小	鑫宏昌行	1213	南北貨類	昭明國小	大發食材行	1259	鴨肉類	彌陀國小	振聲(際恆)
1122	南北貨類	八里國小附設幼兒園	玖冠	1168	加工食品類	博愛國小	健佑企業行	1214	加工食品類	昭明國小	家友商行	1260	海鮮類	彌陀國小	梓官區漁會
1123	加工食品類	八里國小附設幼兒園	家友商行	1169	乳製品類	博愛國小	肯樂食品有限	1215	麵食類	昭明國小	杰森食品	1261	蔬菜類	燕巢區	芳佳香食品有
1124	乳製品類	八里國小附設幼兒園	福羊生食品企	1170	豬肉加工類	博愛國小	大塘	1216	豆製品類	昭明國小	釜聖老家	1262	南北貨類	燕巢區	樂寶商行
1125	麵食類	八里國小附設幼兒園	杰森食品	1171	海鮮加工類	桂林國小	海鮮達人	1217	有機蔬菜類	昭明國小	海方食品企業	1263	加工食品類	燕巢區	海鮮達人
1126	豆製品類	八里國小附設幼兒園	英冠行	1172	麵食類	博愛國小	杰森食品	1218	豬肉類	橋頭區	立大(際恆)農畜	1264	乳製品類	彌陀國小	日舜企業行
1127	豬肉類	鎮昌幼兒園	立大(際恆)農畜	1173	豆製品類	博愛國小	釜聖老家	1219	雞肉類	橋頭區	玩泰食品有限	1265	豬肉加工類	彌陀國小	玖冠
1128	雞肉類	鎮昌幼兒園	亦盛(際恆)	1174	切片水果類	桂林國小	溪洲果菜	1220	鴨肉類	橋頭國中	玩泰食品有限	1266	海鮮加工類	彌陀國小	海鮮達人
1129	蔬菜類	鎮昌幼兒園	梓官農場	1175	冷凍蔬菜類	桂林國小	英冠行	1221	海鮮類	橋頭區	梓官區漁會	1267	麵食類	燕巢區	裕德食品
1130	南北貨類	鎮昌幼兒園	鑫宏昌行	1176	豬肉類	博愛國小	峰樂食品	1222	蔬菜類	橋頭區	御之味	1268	豆製品類	燕巢區	釜聖老家
1131	加工食品類	鎮昌幼兒園	農達鑫食品有	1177	雞肉類	博愛國小	玩泰食品有限	1223	南北貨類	橋頭區	金亮企業行	1269	豬肉類	大樹區	恩收企業股份
1132	乳製品類	鎮昌幼兒園	肯樂食品有限	1178	海鮮類	博愛國小	梓官區漁會	1224	凍肉類	橋頭國中	日舜企業行	1270	雞肉類	大樹區	玩泰食品有限
1133	麵食類	鎮昌幼兒園	台灣鴻德	1179	蔬菜類	博愛國小	廣業	1225	加工食品類	橋頭區	海鮮達人	1271	鴨肉類	大樹區	振聲(際恆)
1134	豬肉類	博愛國小附設幼兒園	立大(際恆)農畜	1180	水果類	博愛國小	大漢農產	1226	乳製品類	橋頭區	日舜企業行	1272	海鮮類	大樹區	戎的魚店
1135	雞肉類	博愛國小附設幼兒園	玩泰食品有限	1181	南北貨類	博愛國小	金亮企業行	1227	豬肉加工類	橋頭國中	玖冠	1273	蔬菜類	大樹區	御之味
1136	鴨肉類	光華國小	振聲(際恆)	1182	加工食品類	博愛國小	健佑企業行	1228	雞肉加工類	橋頭國中	農達鑫食品有	1274	水果類	大樹區	生和青果道爾
1137	海鮮類	光華國小附設幼兒園	安得利	1183	乳製品類	博愛國小	日舜企業行	1229	海鮮加工類	橋頭國中	梓官區漁會	1275	南北貨類	大樹區	樂寶商行
1138	蔬菜類	光華國小附設幼兒園	御之味	1184	海鮮加工類	仁武國小	英冠行	1230	麵食類	橋頭區	裕德食品	1276	加工食品類	大樹區	新糖
1139	水果類	光華國小附設幼兒園	溪洲果菜	1185	麵食類	博愛國小	杰森食品	1231	豆製品類	橋頭區	純正豆腐	1277	乳製品類	大樹區	日舜企業行
1140	南北貨類	光華國小附設幼兒園	樂寶商行	1186	豆製品類	仁武國小	好食代食品有	1232	冷凍蔬菜類	橋頭國中	玖冠	1278	豬肉加工類	大樹區	大塘
1141	加工食品類	光華國小附設幼兒園	海鮮達人	1187	有機蔬菜類	仁武國小	復民	1233	豬肉類	阿蓮區	峰樂食品	1279	海鮮加工類	大樹國小	海鮮達人
1142	乳製品類	光華國小附設幼兒園	台慶食品	1188	冷凍蔬菜類	仁武國小	英冠行	1234	雞肉類	阿蓮區	友宏(德銘)行	1280	麵食類	大樹區	驛統
1143	海鮮加工類	光華國小附設幼兒園	安得利	1189	豬肉類	嘉興國小	立大(際恆)農畜	1235	鴨肉類	阿蓮國中	振聲(際恆)	1281	豆製品類	大樹區	新糖
1144	麵食類	光華國小附設幼兒園	台灣鴻德	1190	雞肉類	嘉興國小	玩泰食品有限	1236	海鮮類	阿蓮區	梓官區漁會	1282	有機蔬菜類	龍目國小	南寮
1145	豆製品類	光華國小附設幼兒園	英冠行	1191	鴨肉類	嘉興國小	玩泰食品有限	1237	南北貨類	阿蓮區	金亮企業行	1283	豬肉類	湖內.茄定區	立大(際恆)農畜
1146	切片水果類	光華國小	溪洲果菜	1192	海鮮類	嘉興國小	梓官區漁會	1238	加工食品類	阿蓮區	農達鑫食品有	1285	鴨肉類	湖內.茄定區	振聲(際恆)
1147	豬肉類	博愛國小附設幼兒園	復進	1193	蔬菜類	嘉興國小	芳佳香食品有	1239	乳製品類	阿蓮區	宇豐冷凍食品	1286	海鮮類	湖內.茄定區	梓官區漁會
1148	雞肉類	博愛國小附設幼兒園	玩泰食品有限	1194	南北貨類	嘉興國小	玖冠	1240	豬肉加工類	阿蓮區	大塘	1287	蔬菜類	湖內.茄定區	芳佳香食品有
1149	鴨肉類	博愛國小	振聲(際恆)	1195	加工食品類	嘉興國小	玖冠	1241	海鮮加工類	阿蓮區	梓官區漁會	1288	南北貨類	湖內.茄定區	金亮企業行
1150	海鮮類	博愛國小	戎的魚店	1196	乳製品類	嘉興國小	日舜企業行	1242	麵食類	阿蓮區	裕德食品	1289	加工食品類	湖內.茄定區	玖冠
1151	蔬菜類	博愛國小附設幼兒園	橋頭果菜	1197	豆製品類	嘉興國小	好食代食品有	1243	豆製品類	阿蓮區	釜聖老家	1290	乳製品類	湖內.茄定區	日舜企業行
1152	水果類	博愛國小	橋頭果菜	1198	豬肉類	前峰國小	峰樂食品	1244	豬肉類	燕巢區	立大(際恆)農畜	1291	麵食類	湖內.茄定區	杰森食品
1153	南北貨類	博愛國小附設幼兒園	樂寶商行	1199	雞肉類	前峰國小	福昇食品有限	1245	雞肉類	燕巢區	友宏(德銘)行	1292	豆製品類	湖內.茄定區	釜聖老家
1154	加工食品類	博愛國小附設幼兒園	海鮮達人	1200	海鮮類	前峰國小	梓官區漁會	1246	鴨肉類	燕巢國中	友宏(德銘)行	1293	豬肉類	路竹區	立大(際恆)農畜
1155	乳製品類	博愛國小附設幼兒園	肯樂食品有限	1201	蔬菜類	前峰國小	復民	1247	海鮮類	燕巢區	梓官區漁會	1294	雞肉類	路竹區	友宏(德銘)行
1156	豬肉加工類	博愛國小	英冠行	1202	水果類	前峰國小	台南仁德青果	1248	蔬菜類	燕巢區	復民	1295	鴨肉類	路竹區	振聲(際恆)
1157	雞肉加工類	博愛國小	英冠行	1203	南北貨類	前峰國小	樂寶商行	1249	水果類	燕巢區	生和青果道爾	1296	海鮮類	路竹區	梓官區漁會

109年05月份決標明細表

標單編號	標單類別	招標學校(行政區)	得標廠商	標單編號	標單類別	招標學校(行政區)	得標廠商	標單編號	標單類別	招標學校(行政區)	得標廠商	標單編號	標單類別	招標學校(行政區)	得標廠商
1297	蔬菜類	大社國小(路竹區)	芳佳香食品有	1317	豬肉類	旗山,美濃區	復進	1337	蛋類-1	光華國小及附設幼兒園	偉良(廣高)畜	1357	蛋類-2	烏松區	仁福牧場
1298	南北貨類	路竹區	樂寶商行	1318	雞肉類	旗山,美濃區	玩樂食品有限	1338	蛋類-1	楠梓區	偉良(廣高)畜	1358	蛋類-1	大寮區	偉良(廣高)畜
1299	加工食品類	路竹區	玖冠	1319	海鮮類	旗山,美濃區	戎的魚店	1339	蛋類-3	楠梓區	祥順食品(廣高)	1359	蛋類-2	大寮區	仁福牧場
1300	乳製品類	路竹區	日舜企業行	1320	蔬菜類	旗山,美濃區	鳳山果菜	1340	蛋類-1	三民區	偉良(廣高)畜	1360	蛋類-2	湖內,茄定區	仁福牧場
1301	豬肉加工類	路竹區	明昇食品企業	1321	水果類	旗山,美濃區	生和青果通銷	1341	蛋類-3	三民區	祥順食品(廣高)	1361	蛋類-1	大社區	偉良(廣高)畜
1302	雞肉加工類	一甲國中	農達食品有	1322	南北貨類	旗山,美濃區	樂寶商行	1342	蛋類-1	光華國小及附設幼兒園	偉良(廣高)畜	1367	蛋類-1	湖內,茄定區	偉良(廣高)畜
1303	海鮮加工類	路竹區	梓官區漁會	1323	冰凍(種)包類	內門國中	日舜企業行	1343	蛋類-3	光華國小及附設幼兒園	祥順食品(廣高)	1369	蛋類-1	路竹高中	偉良(廣高)畜
1304	麵食類	路竹區	杰森食品	1324	加工食品類	旗山,美濃區	薪糖	1344	蛋類-1	旗津區	偉良(廣高)畜	1370	蛋類-1	路竹區	偉良(廣高)畜
1305	豆製品類	路竹區	答聖老家	1325	乳製品類	旗山,美濃區	日舜企業行	1345	蛋類-1	小港區	偉良(廣高)畜	1371	蛋類-1	路竹幼兒園	偉良(廣高)畜
1306	豬肉類	林園區	復進	1326	麵食類	旗山,美濃區	驛統	1346	蛋類-1	湖內,茄定區	偉良(廣高)畜	1374	蛋類-1	鳳山區	偉良(廣高)畜
1307	雞肉類	林園區	亦盛(隆恆)	1327	豆製品類	旗山,美濃區	薪糖	1347	蛋類-1	左營區	偉良(廣高)畜	1375	蛋類-2	鳳山區	仁福牧場
1308	鴨肉類	王公國小	玩樂食品有限	1328	有機蔬菜類	旗山區,旗山國小	綠色大地有機	1348	蛋類-3	左營區	祥順食品(廣高)	1376	蛋類-3	鳳山區	祥順食品(廣高)
1309	海鮮類	林園區	安得利	1329	蛋類-1	鼓山區	高潔一(廣高)	1349	蛋類-1	新興區	偉良(廣高)畜	1377	蛋類-1	鳳山區	偉良(廣高)畜
1310	蔬菜類	林園區	海方食品企業	1330	蛋類-3	鼓山區	祥順食品(廣高)	1350	蛋類-1	仁武區	偉良(廣高)畜	1378	豬肉類	限制標	備功(祥順)寶菓
1311	水果類	林園區	生和青果通銷	1331	蛋類-1	苓雅區	偉良(廣高)畜	1351	蛋類-2	仁武區	仁福牧場	1379	海鮮類	苓洲國小	戎的魚店
1312	南北貨類	林園區	大發食材行	1332	蛋類-3	苓雅區	祥順食品(廣高)	1352	蛋類-1	仁武區及附設幼兒園	偉良(廣高)畜	1381	雞肉類	大湖國小	瑞祥食品有限
1313	加工食品類	林園區	家友商行	1333	蛋類-1	前鎮區	偉良(廣高)畜	1353	蛋類-1	岡山區	偉良(廣高)畜	1383	雞肉類	文賢,維新,興達	亦盛(隆恆)
1314	乳製品類	林園區	日舜企業行	1334	蛋類-2	前鎮區	仁福牧場	1354	蛋類-1	嘉興國小,國中	偉良(廣高)畜	1384	雞肉類	高雄市,亞答街,幼幼	亦盛(隆恆)
1315	麵食類	林園區	杰森食品	1335	蛋類-3	前鎮區	祥順食品(廣高)	1355	蛋類-1	前鎮及後江國小	偉良(廣高)畜	1385	海鮮類	龍華國小	梓官區漁會
1316	豆製品類	林園區	英冠行	1336	蛋類-2	旗山區,小港區,茄定區	仁福牧場	1356	蛋類-1	烏松區	偉良(廣高)畜				

109年05月份流標明細表

標單編號	標單類別	招標學校(行政區)	標單編號	標單類別	招標學校(行政區)	標單編號	標單類別	招標學校(行政區)	標單編號	標單類別	招標學校(行政區)
0169	有機蔬菜類	愛群國小	1056	蔬菜類	高雄市立裕誠幼兒園	1364	蛋類-2	彌陀國小及附設幼兒園	1372	蛋類-1	林園區
0258	鮮切水果類	楠梓特殊學校	1284	雞肉類	湖內,茄定區	1365	蛋類-1	大樹區	1373	蛋類-1	旗山,美濃區
1022	雞肉類	阿寮國小	1362	蛋類-2	橋頭區	1366	蛋類-2	大樹區			
1046	雞肉類	凱旋國小附設幼兒園	1363	蛋類-2	燕巢區	1368	蛋類-2	湖內,茄定區			

Handwritten text, possibly a signature or date, located at the bottom center of the page.