

檔 號：  
保存年限：

## 高雄市政府員工消費合作社 函

地址：高雄市前金區中華三路 145 號  
承辦單位：社本部  
聯絡電話：07-2720038  
聯絡人：許金山  
機關傳真：07-2720082  
電子郵件：

受文者：

發文日期：中華民國 110 年 10 月 06 日  
發文字號：高市府合社字第 1100000144 號  
速別：普通件  
密等及解密條件或保密期限：  
附件：會議紀錄

主旨：檢送本社 110 年 10 月份代辦學校營養午餐豬肉類暨各項供應品  
等 20 類選擇性招標後續邀標會議記錄乙份，請 查照。

正本：高雄市政府教育局、河濱國小等學校

副本：本社理事主席、本社監事主席、經理、副理、王雪珠、許金山、莊濤涓（免附件）

理事主席 宋夜生

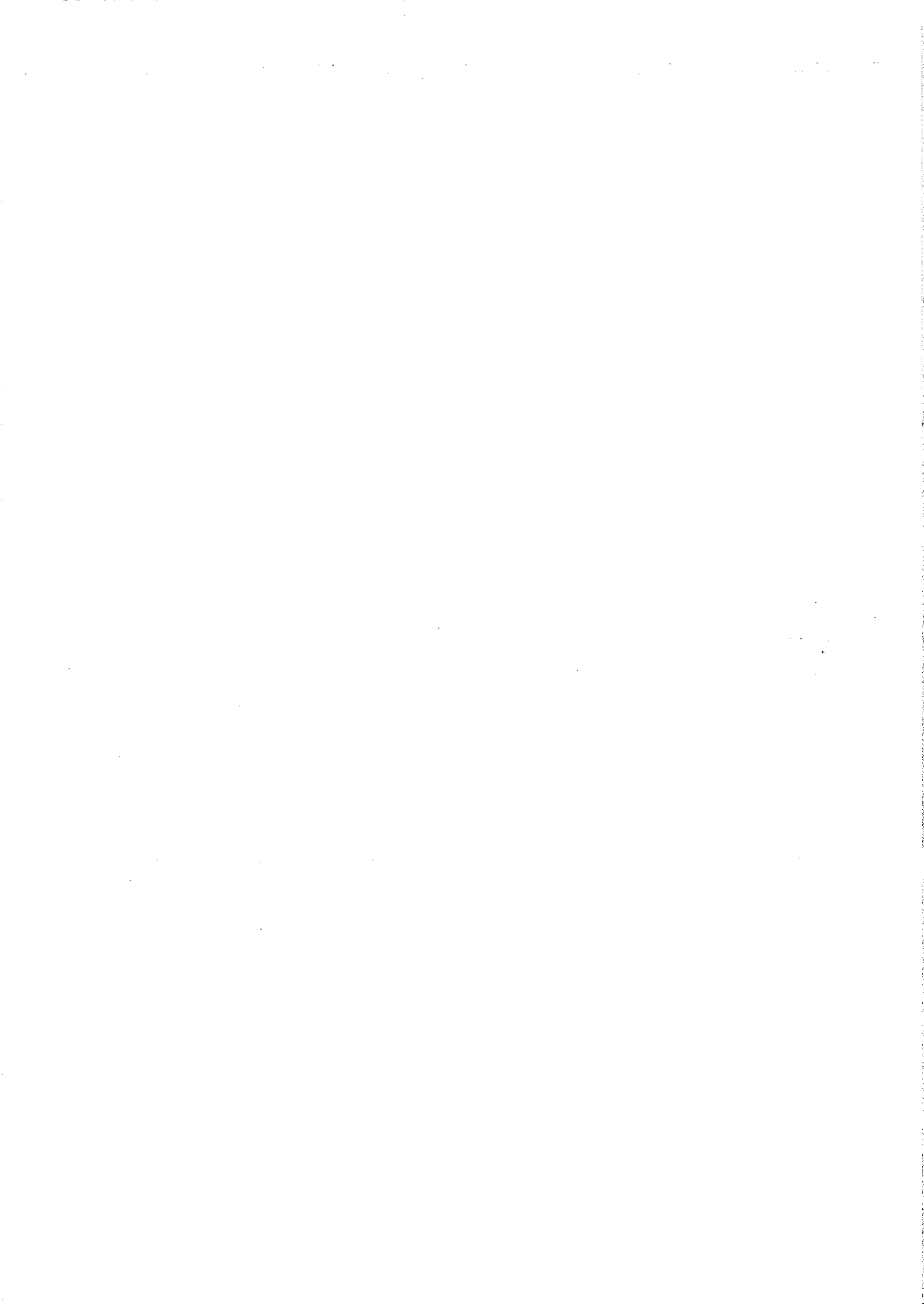

開標時間：110年09月23日上午08時40分

地點：高市前金區中華三路145號

案號	F1100501201-5~ F1100501224-5	開標次別	110年度10月
標的名稱及數量摘要	學校午餐食材採購(如附件)	招標方式	選擇性招標
刊登政府採購公報日期	110/09/02	上網日期	110/09/01
投標廠商 所有合格廠商	(如附件)		
審標結果 /流標原因 /廢標原因	本案依採購法第20條第1項第1款，採選擇性招標，廠商資格已預先審查，招標時再行邀請所有符合資格之廠商投標。		
決標原則、得標廠商	決標原則：依政府採購法第52條第1項第1款。 得標廠商：如附件 其他： (超底價決標時須另註明超底價之金額、比率及必須決標之緊急情事)	得標廠商代表簽名(或蓋章)	
		如附件 (不通知投標廠商到場者，免簽名或蓋章)	
決標過程	一、無廠商投標或無合格標，依政府採購法第22條第1項第1款，改採限制性招標。 二、投標價格高於底價者，依政府採購法第53條第2項，作超底價決標。 三、得標廠商價錢偏低者，依政府採購法第58條辦理。  (註明減價/比減價格/超底價決標/協商/綜合評選之過程)		
異議或申訴事件	(註明尚未解決之異議或申訴事件之處理情形)		
備註			
記錄	許金山 (簽章)	監辦人員	林雅君 (簽章)
會辦人員	周喬鳳 (簽章)	主持人	經理駱慧玲 (簽章)



高雄市政府員工消費合作社代辦學校午餐 110 年 10 月份

本社簽名冊

職 稱	簽 名
高雄市政府教育局	
合作社	經理駱慧玲
合作社	方如雯
合作社	史玉村
合作社	歐昭芬
合作社	周育鳳
合作社	劉怡青
合作社	黃淑芬
合作社	胡芳君
合作社	許金玲
合作社	莊海清
合作社	
合作社	
合作社	

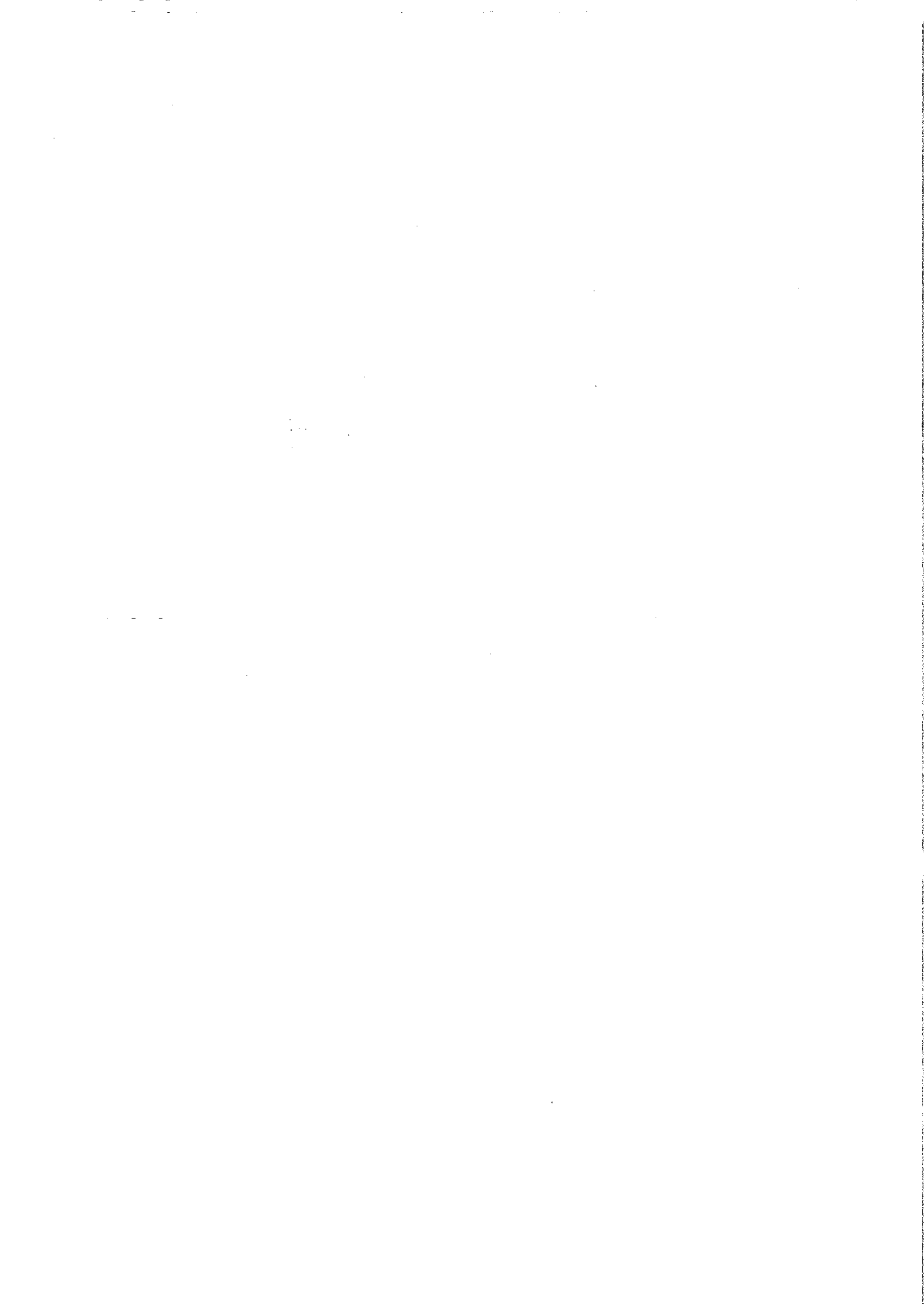

高雄市政府員工消費合作社代辦學校午餐 110 年度 10 月份

學校簽名冊 (9/23) 08:30~17:30

學校名稱	簽名
鳳山區忠孝國小	蔡佩娟
河濱國小	林嘉政
漢民國小	李季瑋
鳳山區農甲國中	蕭淑雯
楠梓國小	郭鳳雲
路竹高中	張瓊尹
維新國小	柯伯璋
文山高	柯明仁
鎮日國小	林正芳
橋頭國中	陳逸芳

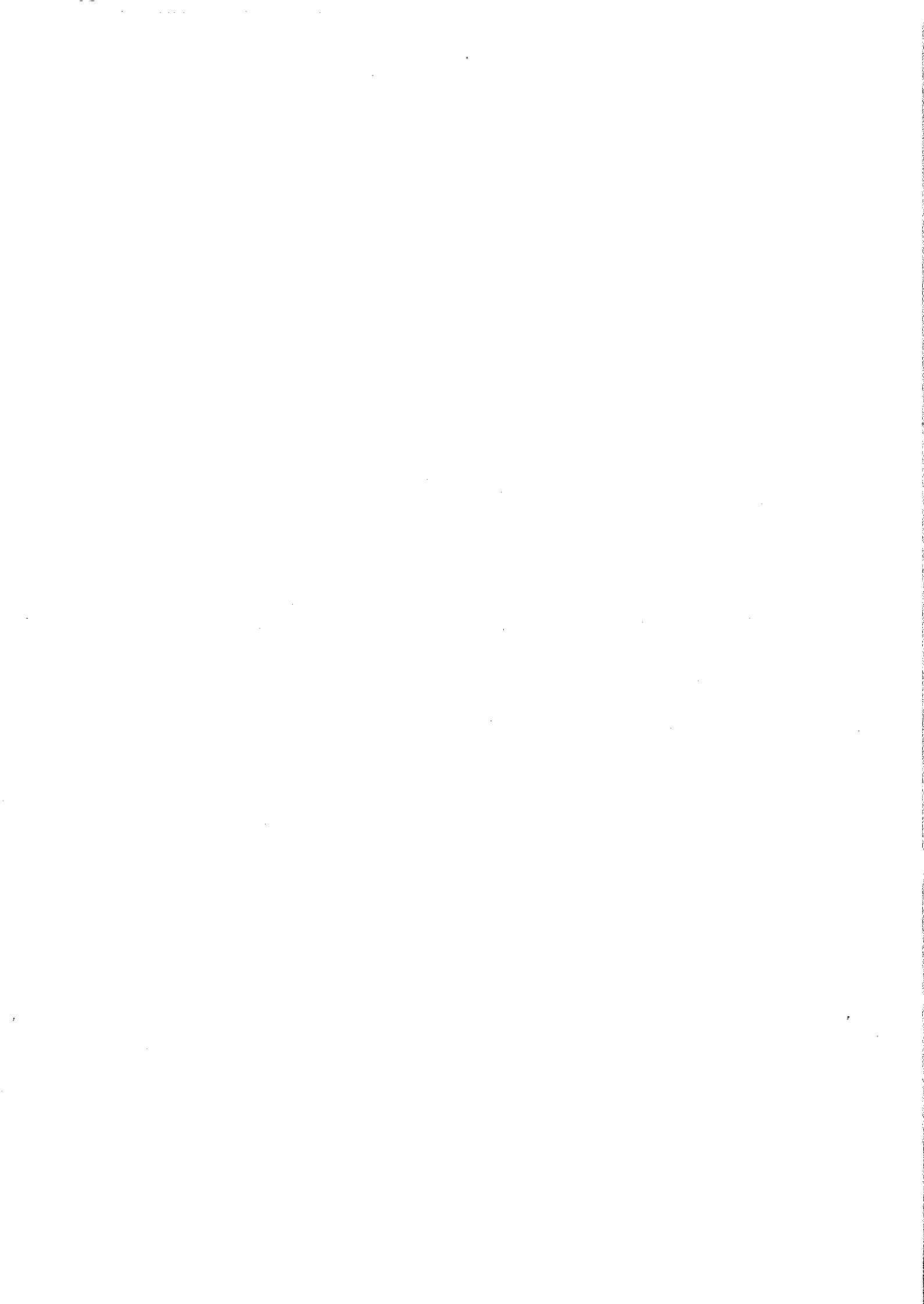

高雄市政府員工消費合作社代辦學校午餐 110 年度 10 月份

學校簽名冊 (9/24) 13:00~17:30

學校名稱	簽名
三漢民國小	李季輝
文成國中	張怡璣
鎮昌國小	林正強
橋頭國中	陳逸芬

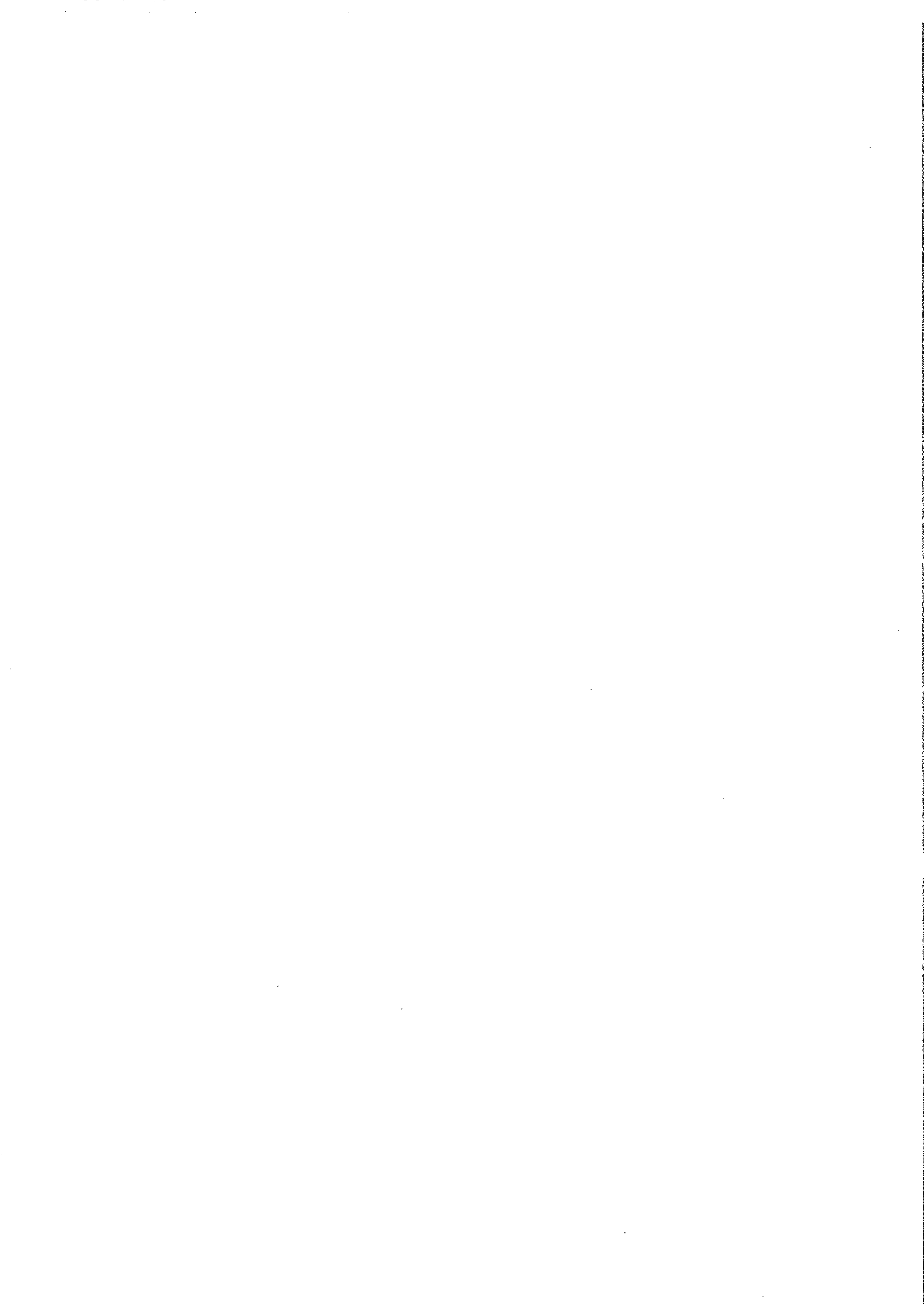

高雄市政府員工消費合作社代辦學校午餐 110 年度 10 月份

廠商簽名冊

廠商名稱	簽名
信功	洪碧蓮
恩牧	沈宏年
振盛	沈宏年
振聲	沈宏年
峰榮	李明輝
大富	李明輝
德進	陳龍菊
大農	廖永志
億銘行	王俊傑
瑞峰	李雅文
冠珠	劉庭霖
玩泰	黃灼然
宇傑	黃灼然
食得宜	杜金滿
祥豐漁會	洪嘉瑛



高雄市政府員工消費合作社代辦學校午餐 110 年度 10 月份

廠商簽名冊

廠商名稱	簽名
我的魚店有限公司	劉東宜
育強	謝美如
台康	鄧稚蕙
津羊互	王安嫻
日舜企務	王婷如
國信食品	劉淵澤
國信食品	歐力愷
糧生技	鄭惠萍
嘉軒	壽育珍
純正	黃環倫
好食代	胡重良
薪糖	洪碧蓮
英冠行	梁阿新
仁福	許順榮
〃	許哲瑋



高雄市政府員工消費合作社代辦學校午餐 110 年度 10 月份

廠商簽名冊

廠商名稱	簽名
台灣鴻德	林明全
志森	謝佩梅
驛統	謝景煒
驛統	余光輝
裕德	張正宜
健佑	宋阿仔
鴻昇	胡黃庭
家友	謝佑庭
廣味	謝佑庭
大糖	洪榮達
外殼	謝佩梅
大殼	謝佩梅
燻魚	吳秋齡
金鑫宏昌行	孫珠豪
金元	林耕賢



高雄市政府員工消費合作社代辦學校午餐 110 年度 10 月份

廠商簽名冊

廠 商 名 稱	簽 名
南舞	李景泉
復民	傅寶貴
海方	洪進益
韻地	楊淑琪
溪地	梁崑山
御之味	李翠鈴
料農	黃信文
芳佳香	龔盛志
廣美	天欣宗
橋頭菜菜	林蘇金足
<del>復民</del>	
大社	陳進南
鳳巢	莊育攝
生和	張乃文
仁德	董本育

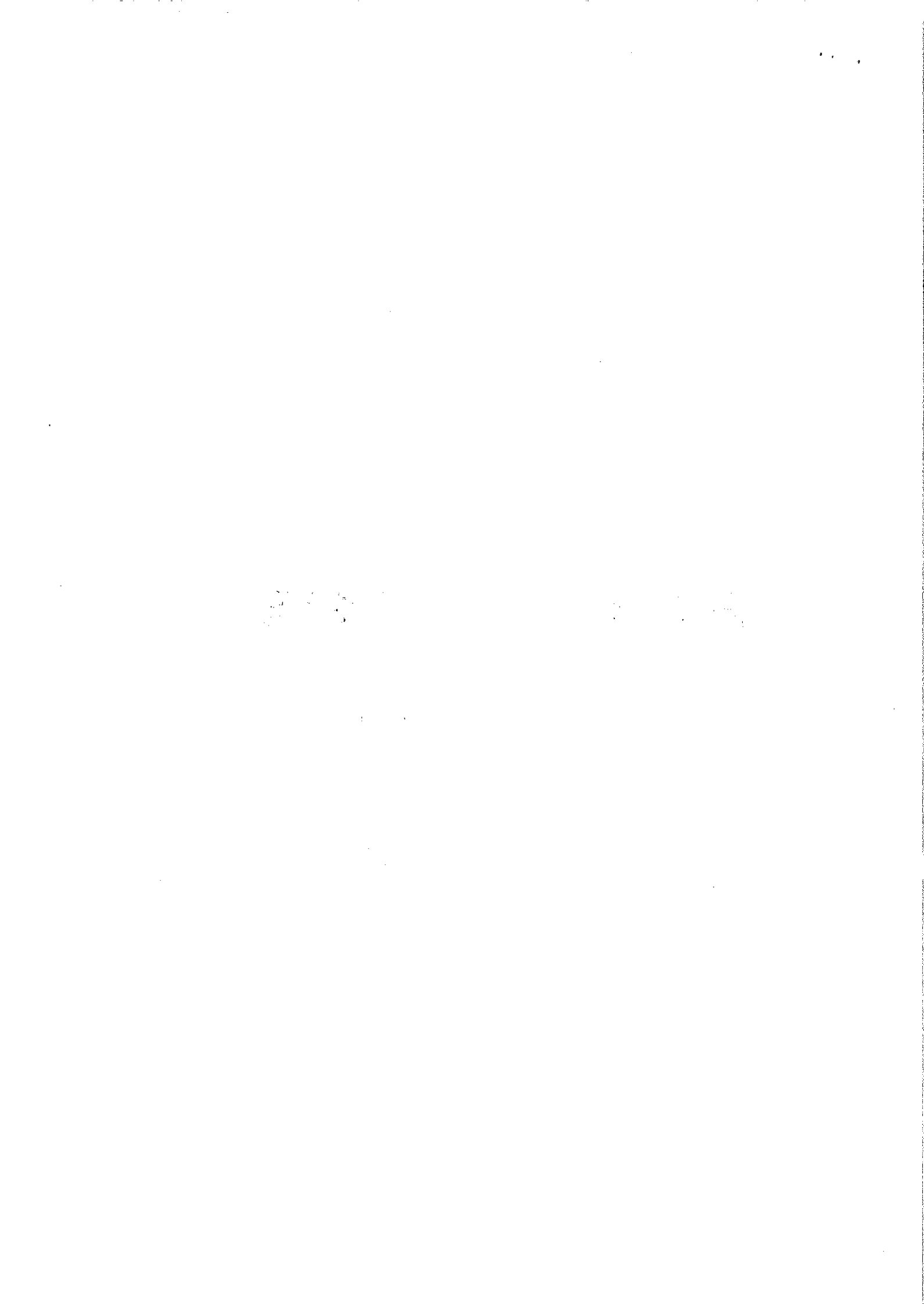

高雄市政府員工消費合作社代辦學校午餐 110 年度 10 月份

廠商簽名冊

廠商名稱	簽名
冠柏	姜蕊蕪
棒合	邱瑞
大漢	沈慶昌
高青	謝若實

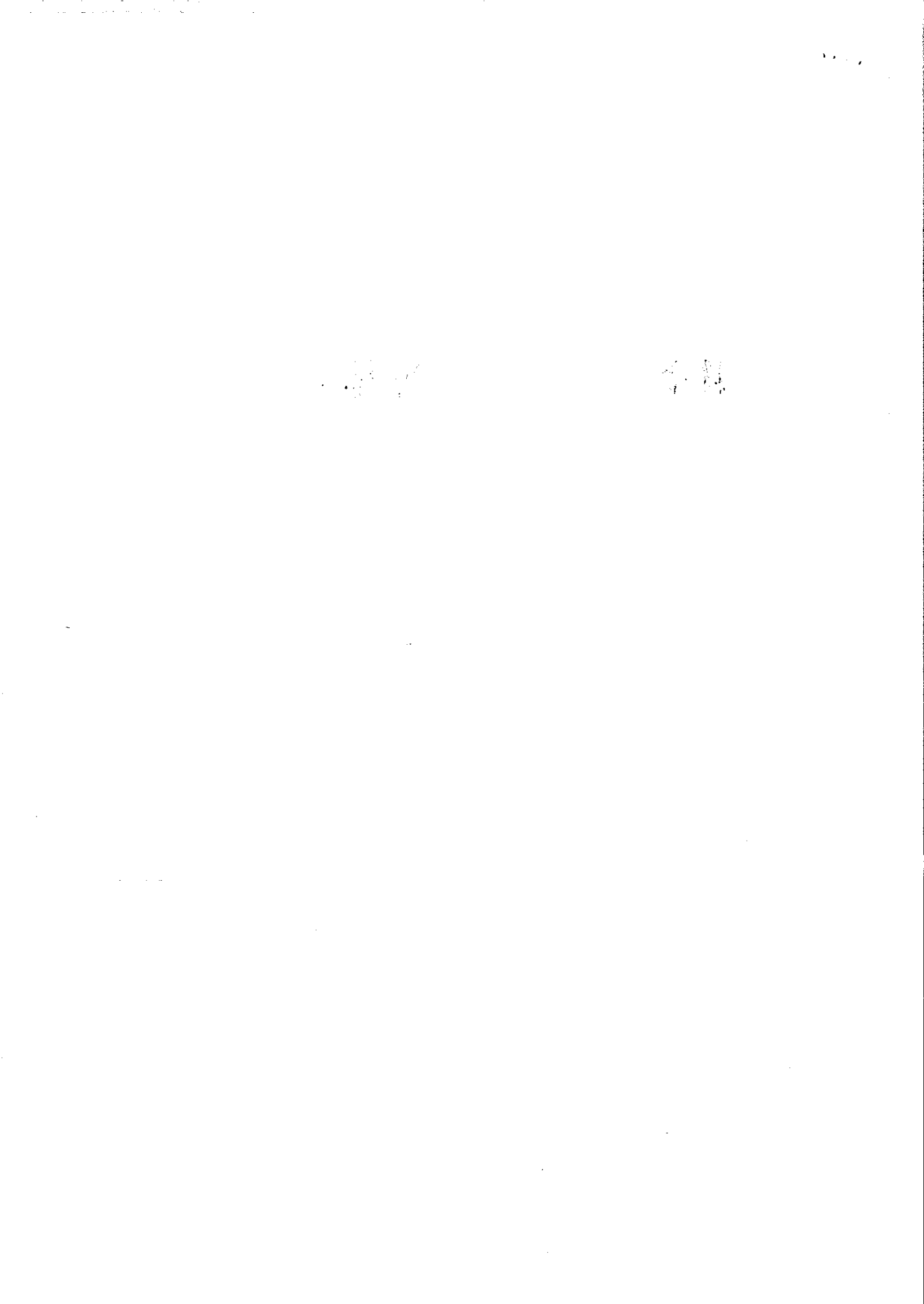

附件[出席證明]

委託代理出席授權書  
使用印章或簽署

委任人投標「高雄市政府員工消費合作社代辦 年 月學校午餐食材採購」案

茲授權下列 全權 參加開標及行使減價或比減價或議

價，其使用印章印文或簽署如下：

一、代理人姓名：

孫嘉年



身分證字號：720011

二、授權使用之廠商及負責人印章印文；  
或授權使用之代理人印章印文或簽名：

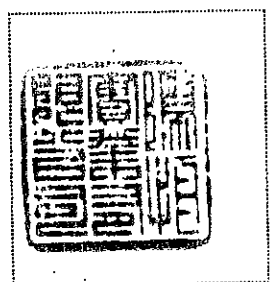

廠商名稱章

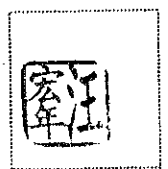

負責人印章  
或代理人印  
章或簽名

三、委任人：

思牧企業股份有限公司

投標廠商名稱：



負責人姓名：

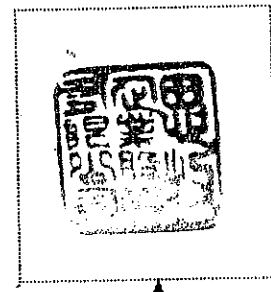

請注意應與標單(兼切結書)印章印文或簽署相同

注意事項：

委任人之廠商印章及負責人印章，應與標單（兼切結書）印章印文或簽名相同（電子投標者除外）。廠商負責人或代理人於參加減價或比減價或議價時，應依下列規定之一辦理：

- 一、國內或國外投標廠商若由負責人親至開標地點，攜帶與標單（兼切結書）相同印章或親自簽名，該負責人應出示其身份證件，無須填寫、出示本授權書。
- 二、國內投標廠商若由負責人親至開標地點，攜帶「授權使用之廠商名稱及負責人印章」者，應填寫蓋妥本授權書但「代理人姓名」及「身分證字號」乙欄免填寫並由該負責人出示本授權書及其身份證件。
- 三、國內投標廠商若由代理人出席開標現場，攜帶與標單（兼切結書）相同印章者，應填寫蓋妥本授權書但「授權使用之廠商及負責人印章印文」欄位免蓋章並由該代理人出示本授權書及其身份證件。
- 四、國內或國外投標廠商若由代理人出席開標現場，攜帶「授權使用之廠商名稱及負責人印章」或「授權使用之代理人印章」或由代理人簽名者，應完整填寫蓋妥或簽署本授權書並由代理人出示本授權書及其身份證件參與開標。但以授權使用代理人印章或國外廠商以代理人簽名者，免填「授權使用之廠商名稱及負責人印章」。

附件[出席證明]

委託代理出席授權書  
使用印章或簽署

委任人投標「高雄市政府員工消費合作社代辦110年10月學校午餐食材採購」案

茲授權下列 全權 參加開標及行使減價或比減價或議

價，其使用印章印文或簽署如下：

一、代理人姓名：  身分證字號： I . . . . .

二、授權使用之廠商及負責人印章印文；  
或授權使用之代理人印章印文或簽名：



廠商名稱章



負責人印章  
或代理人印  
章或簽名

三、委任人：  
投標廠商名稱：  
負責人姓名：



請注意應與標單(兼切結書)印章印文或簽署相同

**注意事項：**  
 委任人之廠商印章及負責人印章，應與標單（兼切結書）印章印文或簽名相同（電子投標者除外）。廠商負責人或代理人於參加減價或比減價或議價時，應依下列規定之一辦理：

- 一、國內或國外投標廠商若由負責人親至開標地點，攜帶與標單（兼切結書）相同印章或親自簽名，該負責人應出示其身份證件，無須填寫、出示本授權書。
- 二、國內投標廠商若由負責人親至開標地點，攜帶「授權使用之廠商名稱及負責人印章」者，應填寫蓋妥本授權書但「代理人姓名」及「身份證字號」乙欄免填寫並由該負責人出示本授權書及其身份證件。
- 三、國內投標廠商若由代理人出席開標現場，攜帶與標單（兼切結書）相同印章者，應填寫蓋妥本授權書但「授權使用之廠商及負責人印章印文」欄位免蓋章並由該代理人出示本授權書及其身份證件。
- 四、國內或國外投標廠商若由代理人出席開標現場，攜帶「授權使用之廠商名稱及負責人印章」或「授權使用之代理人印章」或由代理人簽名者，應完整填寫蓋妥或簽署本授權書並由代理人出示本授權書及其身份證件參與開標。但以授權使用代理人印章或國外廠商以代理人簽名者，免填「授權使用之廠商名稱及負責人印章」。

附件[出席證明]

委託代理出席授權書  
使用印章或簽署

委任人投標「高雄市政府員工消費合作社代辦 年 月學校午餐食材採購」案  
茲授權下列 全權 參加開標及行使減價或比減價或議價，其使用印章印文或簽署如下：

一、代理人姓名：王俊傑 身分證字號：

二、授權使用之廠商及負責人印章印文；  
或授權使用之代理人印章印文或簽名：



廠商名稱章



負責人印章  
或代理人印章  
或簽名

三、委任人：

投標廠商名稱：

負責人姓名：

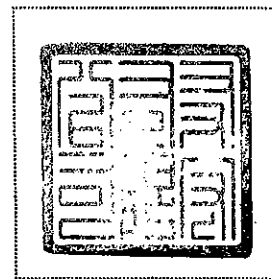

請注意應與標單(兼切結書)印章印文或簽署相同

注意事項：

委任人之廠商印章及負責人印章，應與標單(兼切結書)印章印文或簽名相同(電子投標者除外)。廠商

負責人或代理人於參加減價或比減價或議價時，應依下列規定之一辦理：

- 一、國內或國外投標廠商若由負責人親至開標地點，攜帶與標單(兼切結書)相同印章或親自簽名，該負責人應出示其身份證件，無須填寫、出示本授權書。
- 二、國內投標廠商若由負責人親至開標地點，攜帶「授權使用之廠商名稱及負責人印章」者，應填寫蓋妥本授權書但「代理人姓名」及「身分證字號」乙欄免填寫並由該負責人出示本授權書及其身分證件。
- 三、國內投標廠商若由代理人出席開標現場，攜帶與標單(兼切結書)相同印章者，應填寫蓋妥本授權書但「授權使用之廠商及負責人印章印文」欄位免蓋章並由該代理人出示本授權書及其身分證件。
- 四、國內或國外投標廠商若由代理人出席開標現場，攜帶「授權使用之廠商名稱及負責人印章」或「授權使用之代理人印章」或由代理人簽名者，應完整填寫蓋妥或簽署本授權書並由代理人出示本授權書及其身分證件參與開標。但以授權使用代理人印章或國外廠商以代理人簽名者，免填「授權使用之廠商名稱及負責人印章」。

附件[出席證明]

委託代理出席授權書  
使用印章或簽署

委任人投標「高雄市政府員工消費合作社代辦 110年10月學校午餐食材採購」案  
茲授權下列 全權 參加開標及行使減價或比減價或議價，其使用印章印文或簽署如下：

一、代理人姓名：  身分證字號： 

二、授權使用之廠商及負責人印章印文；  
或授權使用之代理人印章印文或簽名



廠商名稱章



負責人印章  
或代理人印章  
或簽名

三、委任人：

投標廠商名稱：

負責人姓名：



請注意應與標單(兼切結書)印章印文或簽署相同

注意事項：

委任人之廠商印章及負責人印章，應與標單（兼切結書）印章印文或簽名相同（電子投標者除外）。廠商負責人或代理人於參加減價或比減價或議價時，應依下列規定之一辦理：

- 一、國內或國外投標廠商若由負責人親至開標地點，攜帶與標單（兼切結書）相同印章或親自簽名，該負責人應出示其身份證件，無須填寫、出示本授權書。
- 二、國內投標廠商若由負責人親至開標地點，攜帶「授權使用之廠商名稱及負責人印章」者，應填寫蓋妥本授權書但「代理人姓名」及「身分證字號」乙欄免填寫並由該負責人出示本授權書及其身份證件。
- 三、國內投標廠商若由代理人出席開標現場，攜帶與標單（兼切結書）相同印章者，應填寫蓋妥本授權書但「授權使用之廠商及負責人印章印文」欄位免蓋章並由該代理人出示本授權書及其身份證件。
- 四、國內或國外投標廠商若由代理人出席開標現場，攜帶「授權使用之廠商名稱及負責人印章」或「授權使用之代理人印章」或由代理人簽名者，應完整填寫蓋妥或簽署本授權書並由代理人出示本授權書及其身份證件參與開標。但以授權使用代理人印章或國外廠商以代理人簽名者，免填「授權使用之廠商名稱及負責人印章」。

附件[出席證明]

委託代理出席授權書  
使用印章或簽署

委任人投標「高雄市政府員工消費合作社代辦 年 月學校午餐食材採購」案  
茲授權下列 全權 參加開標及行使減價或比減價或議  
價，其使用印章印文或簽署如下：

一、代理人姓名：

張文輝 



身分證字號：7-1-111111-1

二、授權使用之廠商及負責人印章印文；  
或授權使用之代理人印章印文或簽名：

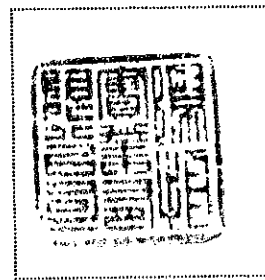

廠商名稱章



負責人印章  
或代理人印  
章或簽名

三、委任人：振聲農業科技股份有限公司

投標廠商名稱：

負責人姓名：



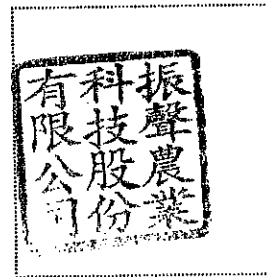

請注意應與標單(兼切結書)印章印文或簽署相同

注意事項：

委任人之廠商印章及負責人印章，應與標單（兼切結書）印章印文或簽名相同（電子投標者除外）。廠商負責人或代理人於參加減價或比減價或議價時，應依下列規定之一辦理：

- 一、國內或國外投標廠商若由負責人親至開標地點，攜帶與標單（兼切結書）相同印章或親自簽名，該負責人應出示其身份證件，無須填寫、出示本授權書。
- 二、國內投標廠商若由負責人親至開標地點，攜帶「授權使用之廠商名稱及負責人印章」者，應填寫蓋妥本授權書但「代理人姓名」及「身分證字號」乙欄免填寫並由該負責人出示本授權書及其身份證件。
- 三、國內投標廠商若由代理人出席開標現場，攜帶與標單（兼切結書）相同印章者，應填寫蓋妥本授權書但「授權使用之廠商及負責人印章印文」欄位免蓋章並由該代理人出示本授權書及其身份證件。
- 四、國內或國外投標廠商若由代理人出席開標現場，攜帶「授權使用之廠商名稱及負責人印章」或「授權使用之代理人印章」或由代理人簽名者，應完整填寫蓋妥或簽署本授權書並由代理人出示本授權書及其身份證件參與開標。但以授權使用代理人印章或國外廠商以代理人簽名者，免填「授權使用之廠商名稱及負責人印章」。

附件[出席證明]

委託代理出席授權書  
使用印章或簽署

委任人投標「高雄市政府員工消費合作社代辦 年 月學校午餐食材採購」案  
茲授權下列 全權 參加開標及行使減價或比減價或議

價，其使用印章印文或

一、代理人姓名：

王牽



身分證字號：

二、授權使用之廠商及負責人印章印文；

或授權使用之代理人印章印文或簽名：

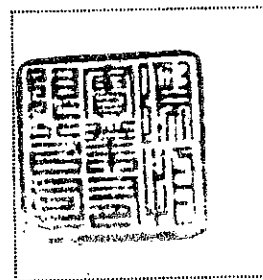

廠商名稱章



負責人印章  
或代理人印  
章或簽名

三、委任人：

亦盛實業有限公司

投標廠商名稱：

負責人姓名：

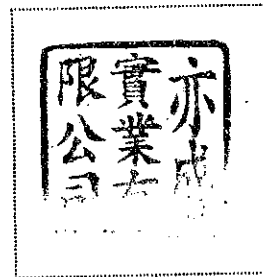

請注意應與標單(兼切結書)印章印文或簽署相同

注意事項：

委任人之廠商印章及負責人印章，應與標單（兼切結書）印章印文或簽名相同（電子投標者除外）。廠商

負責人或代理人於參加減價或比減價或議價時，應依下列規定之一辦理：

- 一、國內或國外投標廠商若由負責人親至開標地點，攜帶與標單（兼切結書）相同印章或親自簽名，該負責人應出示其身份證件，無須填寫、出示本授權書。
- 二、國內投標廠商若由負責人親至開標地點，攜帶「授權使用之廠商名稱及負責人印章」者，應填寫蓋妥本授權書但「代理人姓名」及「身份證字號」乙欄免填寫並由該負責人出示本授權書及其身份證件。
- 三、國內投標廠商若由代理人出席開標現場，攜帶與標單（兼切結書）相同印章者，應填寫蓋妥本授權書但「授權使用之廠商及負責人印章印文」欄位免蓋章並由該代理人出示本授權書及其身份證件。
- 四、國內或國外投標廠商若由代理人出席開標現場，攜帶「授權使用之廠商名稱及負責人印章」或「授權使用之代理人印章」或由代理人簽名者，應完整填寫蓋妥或簽署本授權書並由代理人出示本授權書及其身份證件參與開標。但以授權使用代理人印章或國外廠商以代理人簽名者，免填「授權使用之廠商名稱及負責人印章」。

附件[出席證明]

委託代理出席授權書  
使用印章或簽署

委任人投標「高雄市政府員工消費合作社代辦 年 月學校午餐食材採購」案  
茲授權下列 全權 參加開標及行使減價或比減價或議  
價，其使用印章印文或簽署如下：

一、代理人姓名：冠源食品有限公司 身分證字號：...  
大樹行公司  
練雅慧

二、授權使用之廠商及負責人印章印文；  
或授權使用之代理人印章印文或簽名：

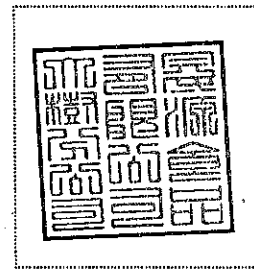

廠商名稱章



負責人印章  
或代理人印  
章或簽名

三、委任人：

投標廠商名稱：冠源食品有限公司  
負責人姓名：王榮豐



請注意應與標單(兼切結書)印章印文或簽署相同

注意事項：

委任人之廠商印章及負責人印章，應與標單(兼切結書)印章印文或簽名相同(電子投標者除外)。廠商

負責人或代理人於參加減價或比減價或議價時，應依下列規定之一辦理：

- 一、國內或國外投標廠商若由負責人親至開標地點，攜帶與標單(兼切結書)相同印章或親自簽名，該負責人應出示其身份證件，無須填寫、出示本授權書。
- 二、國內投標廠商若由負責人親至開標地點，攜帶「授權使用之廠商名稱及負責人印章」者，應填寫蓋妥本授權書但「代理人姓名」及「身分證字號」乙欄免填寫並由該負責人出示本授權書及其身份證件。
- 三、國內投標廠商若由代理人出席開標現場，攜帶與標單(兼切結書)相同印章者，應填寫蓋妥本授權書但「授權使用之廠商及負責人印章印文」欄位免蓋章並由該代理人出示本授權書及其身份證件。
- 四、國內或國外投標廠商若由代理人出席開標現場，攜帶「授權使用之廠商名稱及負責人印章」或「授權使用之代理人印章」或由代理人簽名者，應完整填寫蓋妥或簽署本授權書並由代理人出示本授權書及其身份證件參與開標。但以授權使用代理人印章或國外廠商以代理人簽名者，免填「授權使用之廠商名稱及負責人印章」。

附件[出席證明]

委託代理出席授權書  
使用印章或簽署

委任人投標「高雄市政府員工消費合作社代辦 年 月學校午餐食材採購」案  
茲授權下列 全權 參加開標及行使減價或比減價或議  
價，其使用印章印文或簽署如下：

一、代理人姓名： 身分證字號：

二、授權使用之廠商及負責人印章印文；  
或授權使用之代理人印章印文或簽名：

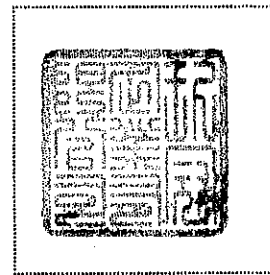

廠商名稱章



負責人印章  
或代理人印  
章或簽名

三、委任人：  
投標廠商名稱：  
負責人姓名：

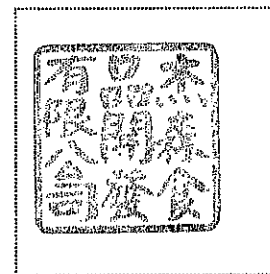

請注意應與標單(兼切結書)印章印文或簽署相同

注意事項：

委任人之廠商印章及負責人印章，應與標單(兼切結書)印章印文或簽名相同(電子投標者除外)。廠商  
負責人或代理人於參加減價或比減價或議價時，應依下列規定之一辦理：

- 一、國內或國外投標廠商若由負責人親至開標地點，攜帶與標單(兼切結書)相同印章或親自簽名，該  
負責人應出示其身份證件，無須填寫、出示本授權書。
- 二、國內投標廠商若由負責人親至開標地點，攜帶「授權使用之廠商名稱及負責人印章」者，應填寫蓋  
妥本授權書但「代理人姓名」及「身分證字號」乙欄免填寫並由該負責人出示本授權書及其身分證  
件。
- 三、國內投標廠商若由代理人出席開標現場，攜帶與標單(兼切結書)相同印章者，應填寫蓋妥本授權  
書但「授權使用之廠商及負責人印章印文」欄位免蓋章並由該代理人出示本授權書及其身分證件。
- 四、國內或國外投標廠商若由代理人出席開標現場，攜帶「授權使用之廠商名稱及負責人印章」或「授  
權使用之代理人印章」或由代理人簽名者，應完整填寫蓋妥或簽署本授權書並由代理人出示本授權  
書及其身分證件參與開標。但以授權使用代理人印章或國外廠商以代理人簽名者，免填「授權使用  
之廠商名稱及負責人印章」。

**公職人員利益衝突迴避法第 14 條第 2 項  
公職人員及關係人身分關係揭露表範本**

**【A. 事前揭露】：本表由公職人員或關係人填寫**

(公職人員或其關係人與公職人員服務之機關團體或受其監督之機關團體為補助或交易行為前，應主動於申請或投標文件內據實表明其身分關係)

※交易或補助對象屬公職人員或關係人者，請填寫此表。非屬公職人員或關係人者，免填此表。

表 1：

參與交易或補助案件名稱：學校午餐食材採購(南北貨類)	案號：F1100501209 <sup>-5</sup> (無案號者免填)
本案補助或交易對象係公職人員或其關係人：	
<input type="checkbox"/> 公職人員(勾選此項者，無需填寫表 2)	
姓名：_____ 服務機關團體：_____ 職稱：_____	
<input checked="" type="checkbox"/> 公職人員之關係人(勾選此項者，請繼續填寫表 2)	

表 2：

公職人員：		
姓名：邱于軒 服務機關團體：高雄市議會 職稱：市議員		
關係人(屬自然人者)：姓名_____		
關係人(屬營利事業、非營利之法人或非法人團體)：		
名稱 大發冷凍食品(股) 統一編號 22702645 代表人或管理人姓名 張簡正偉		
關係人與公職人員關係第 3 條第 1 項各款之關係		
<input type="checkbox"/> 第 1 款	公職人員之配偶或共同生活之家屬	
<input type="checkbox"/> 第 2 款	公職人員之二親等以內親屬	稱謂：_____
<input type="checkbox"/> 第 3 款	公職人員或其配偶信託財產之受託人	受託人名稱：_____
<input checked="" type="checkbox"/> 第 4 款 (請填寫 abc 欄位)	a. 請勾選關係人係屬下列何者： <input checked="" type="checkbox"/> 營利事業 <input type="checkbox"/> 非營利法人 <input type="checkbox"/> 非法人團體	b. 請勾選係以下何者擔任職務： <input type="checkbox"/> 公職人員本人 <input checked="" type="checkbox"/> 公職人員之配偶或共同生活之家屬。姓名：張簡正偉 <input type="checkbox"/> 公職人員二親等以內親屬。 親屬稱謂：_____ (填寫親屬稱謂例如：兒媳、女婿、兄嫂、弟媳、連襟、妯娌) 姓名：_____
	c. 請勾選擔任職務名稱： <input checked="" type="checkbox"/> 負責人 <input type="checkbox"/> 董事 <input type="checkbox"/> 獨立董事 <input type="checkbox"/> 監察人 <input type="checkbox"/> 經理人 <input type="checkbox"/> 相類似職務：_____	
<input type="checkbox"/> 第 5 款	經公職人員進用之機要人員	機要人員之服務機關：_____ 職稱：_____
<input type="checkbox"/> 第 6 款	各級民意代表之助理	助理之服務機關：_____ 職稱：_____

填表人簽名或蓋章：

(填表人屬營利事業、非營利事業或非法法人團體者，請一併由該「事業法人團體」及「負責人」蓋章)

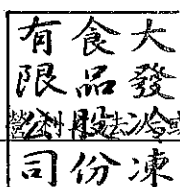

張簡正

備註：

填表日期：110 年 09 月 23 日

此致機關：高雄市政府員工消費合作社

※填表說明：

1. 請先填寫表 1，選擇補助或交易對象係公職人員或關係人。
2. 補助或交易對象係公職人員者，無須填表 2；補助或交易對象為公職人員之關係人者，則須填寫表 2。
3. 表 2 請填寫公職人員及關係人之基本資料，並選擇填寫關係人與公職人員間屬第 3 條第 1 項各款之關係。
4. 有其他記載事項請填於備註。
5. 請填寫參與交易或補助案件名稱，填表人即公職人員或關係人請於簽名欄位簽名或蓋章，並填寫填表日期。

※相關法條：

公職人員利益衝突迴避法

第 2 條

本法所稱公職人員，其範圍如下：

- 一、總統、副總統。
  - 二、各級政府機關（構）、公營事業總、分支機構之首長、副首長、幕僚長、副幕僚長與該等職務之人。
  - 三、政務人員。
  - 四、各級公立學校、軍警院校、矯正學校校長、副校長；其設有附屬機構者，該機構之首長、副首長。
  - 五、各級民意機關之民意代表。
  - 六、代表政府或公股出任其出資、捐助之私法人之董事、監察人與該等職務之人。
  - 七、公法人之董事、監察人、首長、執行長與該等職務之人。
  - 八、政府捐助之財團法人之董事長、執行長、秘書長與該等職務之人。
  - 九、法官、檢察官、戰時軍法官、行政執行官、司法事務官及檢察事務官。
  - 十、各級軍事機關（構）及部隊上校編階以上之主官、副主官。
  - 十一、其他各級政府機關（構）、公營事業機構、各級公立學校、軍警院校、矯正學校及附屬機構辦理工務、建築管理、城鄉計畫、政風、會計、審計、採購業務之主管人員。
  - 十二、其他職務性質特殊，經行政院會同主管府、院核定適用本法之人員。
- 依法代理執行前項公職人員職務之人員，於執行該職務期間亦屬本法之公職人員。

第 3 條

本法所定公職人員之關係人，其範圍如下：

- 一、公職人員之配偶或共同生活之家屬。
  - 二、公職人員之二親等以內親屬。
  - 三、公職人員或其配偶信託財產之受託人。但依法辦理強制信託時，不在此限。
  - 四、公職人員、第一款與第二款所列人員擔任負責人、董事、獨立董事、監察人、經理人或相類似職務之營利事業、非營利之法人及非法人團體。但屬政府或公股指派、遊聘代表或由政府聘任者，不包括之。
  - 五、經公職人員進用之機要人員。
  - 六、各級民意代表之助理。
- 前項第六款所稱之助理指各級民意代表之公費助理、其加入助理工會之助理及其他受其指揮監督之助理。

第 14 條

公職人員或其關係人，不得與公職人員服務或受其監督之機關團體為補助、買賣、租賃、承攬或其他具有對價之交易行為。但有下列情形之一者，不在此限：

- 一、依政府採購法以公告程序或同法第一百零五條辦理之採購。
- 二、依法令規定經由公平競爭方式，以公告程序辦理之採購、標售、標租或招標設定用益物權。
- 三、基於法定身分依法令規定申請之補助；或對公職人員之關係人依法令規定以公開公平方式辦理之補助，或禁止其補助反不利於公共利益且經補助法令主管機關核定同意之補助。
- 四、交易標的為公職人員服務或受其監督之機關團體所提供，並以公定價格交易。
- 五、公營事業機構執行國家建設、公共政策或為公益用途申請承租、承購、委託經營、改良利用國有非公用不動產。
- 六、一定金額以下之補助及交易。

公職人員或其關係人與公職人員服務之機關團體或受其監督之機關團體為前項但書第一款至第三款補助或交易行為前，應主動於申請或投標文件內據實表明其身分關係；於補助或交易行為成立後，該機關團體應連同其身分關係主動公開之。但屬前項但書第三款基於法定身分依法令規定申請之補助者，不在此限。

前項公開應利用電信網路或其他方式供公眾線上查詢。

第一項但書第六款之一定金額，由行政院會同監察院定之。

第 18 條

違反第十四條第一項規定者，依下列規定處罰：

- 一、交易或補助金額未達新臺幣十萬元者，處新臺幣一萬元以上五萬元以下罰鍰。
  - 二、交易或補助金額新臺幣十萬元以上未達一百萬元者，處新臺幣六萬元以上五十萬元以下罰鍰。
  - 三、交易或補助金額新臺幣一百萬元以上未達一千萬元者，處新臺幣六十萬元以上五百萬元以下罰鍰。
  - 四、交易或補助金額新臺幣一千萬元以上者，處新臺幣六百萬元以上該交易金額以下罰鍰。
- 前項交易金額依契約所明定或可得確定之價格定之。但結算後之金額高於該價格者，依結算金額。
- 違反第十四條第二項規定者，處新臺幣五萬元以上五十萬元以下罰鍰，並得按次處罰。

**公職人員利益衝突迴避法第 14 條第 2 項  
公職人員及關係人身分關係揭露表**

**【B. 事後公開】：本表由機關團體填寫**

(於補助或交易行為成立後，該機關團體應連同其身分關係主動公開；前項公開應利用電信網路或其他方式供公眾線上查詢)

**機關團體應主動公開事項：**

一、請將本交易或補助案之公職人員利益衝突迴避法第 14 條第 2 項公職人員及關係人身分關係揭露表範本【A. 事前揭露】一併公開

二、交易行為表

本案屬公職人員利益衝突迴避法第 14 條第 1 項之交易行為			
交易機關	高雄市政府員工消費合作社		
交易名稱	學校午餐食材採購(南北貨類)	案號	F1100501209-5 (無案號者免填)
交易時間	110/09/23		
交易對象	大發冷凍食品股份有限公司		
交易金額 (新台幣)	816,200 元		
交易屬第 14 條第 1 項但書第 1 款或第 2 款	<input checked="" type="checkbox"/> 第 1 款：依政府採購法以公告程序或同法第一百零五條辦理之採購。 法令依據：政府採購法第 20 條第 1 項第 1 款 (請填寫法令名稱及條次)		
	<input type="checkbox"/> 第 2 款：依法令規定經由公平競爭方式，以公告程序辦理之採購、標售、標租或招標設定用益物權。 法令依據：_____ (請填寫法令名稱及條次)		

三、補助行為表

本案屬公職人員利益衝突迴避法第 14 條第 1 項之補助行為			
補助機關			
補助名稱		案號	(無案號者免填)
補助時間			
補助對象			
補助金額 (新台幣)			
補助屬第 14 條第 1 項但書第 3 款	<input type="checkbox"/> 第 3 款：對公職人員之關係人依法令規定以公開公平方式辦理之補助。 法令依據：_____ (請填寫法令名稱及條次)		
	<input type="checkbox"/> 第 3 款：對公職人員之關係人禁止其補助反不利於公共利益且經補助法令主管機關核定同意之補助。 補助法令依據：_____ (請填寫法令名稱及條次) 核定之補助法令主管機關：_____ 補助法令主管機關之核定文號：_____ 補助法令主管機關核定同意之理由：_____		

備註：

主動公開之機關團體：高雄市政府員工消費合作社

主動公開之日期：110 年 10 月 01 日





# 110年10月份決標明細表

標單編號	標單類別	招標單位(行政區)	得標廠商	標單編號	標單類別	招標單位(行政區)	得標廠商	標單編號	標單類別	招標單位(行政區)	得標廠商	標單編號	標單類別	招標單位(行政區)	得標廠商
0001	豬肉類	河濱國小	立大順興農畜	0048	水果類	龍華國小	溪洲果菜	0094	加工食品類	獅湖國小	健佑企業行	0140	豬肉加工類	莊敬國小	英冠行
0002	雞肉類	河濱國小	沅泰食品有限	0049	南北貨類	龍華國小	金亮企業行	0095	乳製品類	獅湖國小	宇豐冷凍食品	0141	海鮮加工類	莊敬國小	安得利
0003	海鮮類	河濱國小	戒的魚店	0050	加工食品類	龍華國小	健佑企業行	0096	豬肉加工類	獅湖國小	英冠行	0142	麵食類	莊敬國小	台灣鴻德
0004	蔬菜類	河濱國小	梓官區農會	0051	乳製品類	龍華國小	青熟食品有限	0097	雞肉加工類	獅湖國小	英冠行	0143	豆製品類	莊敬國小	嘉軒貿易有限
0005	水果類	河濱國小	溪洲果菜	0052	豬肉加工類	龍華國小	薪糖	0098	海鮮加工類	獅湖國小	鴻昇食品企業	0144	乾切水果類	莊敬國小	溪洲果菜
0006	南北貨類	河濱國小	金亮企業行	0053	雞肉加工類	龍華國小	廣味	0099	麵食類	獅湖國小	裕德食品	0145	雞肉類	民衆國小(三民區)	沅泰食品有限
0007	加工食品類	河濱國小	玖冠	0054	海鮮加工類	龍華國小	鴻昇食品企業	0100	豆製品類	獅湖國小	嘉軒貿易有限	0146	鴨肉類	民衆國小(三民區)	振聲(際恆)
0008	乳製品類	河濱國小	台慶食品	0055	麵食類	龍華國小	杰森(真旺)	0101	雞肉類	凱旋國小	巨聯(大樹分公司)	0147	海鮮類	民衆國小(三民區)	戒的魚店
0009	豬肉加工類	河濱國小	鴻昇食品企業	0056	豆製品類	龍華國小	嘉軒貿易有限	0102	鴨肉類	凱旋國小	友宏(億銘行)	0148	蔬菜類	民衆國小(三民區)	南寮
0010	雞肉加工類	河濱國小	青熟食品企業	0057	有機蔬菜類	龍華國小	復民	0103	海鮮類	凱旋國小	安得利	0149	水果類	民衆國小(三民區)	溪洲果菜
0011	海鮮加工類	河濱國小	英冠行	0058	乾切水果類	龍華國小	溪洲果菜	0104	蔬菜類	凱旋國小	御之味	0150	南北貨類	民衆國小(三民區)	金亮企業行
0012	麵食類	河濱國小	台灣鴻德	0059	乳製品類(奶粉)	龍華國小	榮峰商行	0105	水果類	凱旋國小	溪洲果菜	0151	加工食品類	民衆國小(三民區)	玖冠
0013	豆製品類	河濱國小	好食代食品有	0060	豬肉類	內惟國小	復進	0106	南北貨類	凱旋國小	金亮企業行	0152	乳製品類	民衆國小(三民區)	青熟食品有限
0014	有機蔬菜類	河濱國小	復民	0061	雞肉類	內惟國小	巨聯(大樹分公司)	0107	加工食品類	凱旋國小	健佑企業行	0153	豬肉加工類	民衆國小(三民區)	薪糖
0015	豬肉類	莒光國小	思致企業股份	0062	鴨肉類	內惟國小	振聲(際恆)	0108	乳製品類	凱旋國小	青熟食品有限	0154	海鮮加工類	民衆國小(三民區)	鴻昇食品企業
0016	雞肉類	莒光國小	沅泰食品有限	0063	海鮮類	內惟國小	安得利	0109	豆製品類	凱旋國小	英冠行	0155	麵食類	民衆國小(三民區)	台灣鴻德
0017	鴨肉類	莒光國小	振聲(際恆)	0064	蔬菜類	內惟國小	梓官農場	0110	有機蔬菜類	凱旋國小	復民	0156	豆製品類	民衆國小(三民區)	薪糖
0018	海鮮類	莒光國小	戒的魚店	0065	水果類	內惟國小	梓官農場	0111	乾切水果類	凱旋國小	溪洲果菜	0157	乾切水果類	民衆國小(三民區)	生和青果通銷
0019	蔬菜類	莒光國小	梓官區農會	0066	南北貨類	內惟國小	金亮企業行	0112	豬肉類	二苓國小	峰榮食品	0158	冷凍蔬菜類	民衆國小(三民區)	玖冠
0020	水果類	莒光國小	梓官農場	0067	加工食品類	內惟國小	玖冠	0113	雞肉類	二苓國小	巨聯(大樹分公司)	0159	豬肉類	佛公國小	立大順興農畜
0021	南北貨類	莒光國小	樂寶商行	0068	乳製品類	內惟國小	青熟食品有限	0114	鴨肉類	二苓國小	振聲(際恆)	0160	雞肉類	佛公國小	沅泰食品有限
0022	加工食品類	莒光國小	健佑企業行	0069	豬肉加工類	內惟國小	玖冠	0115	蔬菜類	二苓國小	梓官區農會	0161	海鮮類	佛公國小	亞德(食得寶)
0023	乳製品類	莒光國小	青熟食品有限	0070	海鮮加工類	內惟國小	安得利	0116	水果類	二苓國小	生和青果通銷	0162	蔬菜類	佛公國小	梓官農場
0024	豬肉加工類	莒光國小	英冠行	0071	麵食類	內惟國小	杰森(真旺)	0117	南北貨類	二苓國小	樂寶商行	0163	水果類	佛公國小	梓官農場
0025	海鮮加工類	莒光國小	海鮮達人	0072	豆製品類	內惟國小	嘉軒貿易有限	0118	加工食品類	二苓國小	家友商行	0164	南北貨類	佛公國小	樂寶商行
0026	麵食類	莒光國小	台灣鴻德	0073	乾切水果類	內惟國小	溪洲果菜	0119	乳製品類	二苓國小	青熟食品有限	0165	加工食品類	佛公國小	青熟食品有
0027	豆製品類	莒光國小	嘉軒貿易有限	0074	豬肉類	信義國小	立大順興農畜	0120	海鮮加工類	二苓國小	鴻昇食品企業	0166	乳製品類	佛公國小	青熟食品有限
0028	有機蔬菜類	莒光國小	復民	0075	雞肉類	信義國小	沅泰食品有限	0121	麵食類	二苓國小	驛統	0167	豬肉加工類	佛公國小	鴻昇食品企業
0029	乾切水果類	莒光國小	溪洲果菜	0076	鴨肉類	信義國小	友宏(億銘行)	0122	豆製品類	二苓國小	嘉軒貿易有限	0168	海鮮加工類	佛公國小	鴻昇食品企業
0030	豬肉類	四維國小	立大順興農畜	0077	海鮮類	信義國小	戒的魚店	0123	豬肉類	苓洲國小	復進	0169	麵食類	佛公國小	台灣鴻德
0031	雞肉類	四維國小	沅泰食品有限	0078	蔬菜類	信義國小	御之味	0124	雞肉類	苓洲國小	沅泰食品有限	0170	豆製品類	佛公國小	好食代食品有
0032	海鮮類	四維國小	安得利	0079	水果類	信義國小	溪洲果菜	0125	蔬菜類	苓洲國小	御之味	0171	豬肉類	愛群國小	立大順興農畜
0033	蔬菜類	四維國小	橋頭果菜	0080	南北貨類	信義國小	金亮企業行	0126	水果類	苓洲國小	溪洲果菜	0172	雞肉類	愛群國小	沅泰食品有限
0034	水果類	四維國小	溪洲果菜	0081	加工食品類	信義國小	玖冠	0127	南北貨類	苓洲國小	金亮企業行	0173	鴨肉類	愛群國小	友宏(億銘行)
0035	南北貨類	四維國小	玖冠	0082	乳製品類	信義國小	台慶食品	0128	加工食品類	苓洲國小	海鮮達人	0174	海鮮類	愛群國小	戒的魚店
0036	加工食品類	四維國小	玖冠	0083	豬肉加工類	信義國小	玖冠	0129	乳製品類	苓洲國小	宇豐冷凍食品	0175	蔬菜類	愛群國小	高雄市大社聯
0037	乳製品類	四維國小	台慶食品	0084	海鮮加工類	信義國小	海鮮達人	0130	麵食類	苓洲國小	台灣鴻德	0176	水果類	愛群國小	溪洲果菜
0038	豬肉加工類	四維國小	薪糖	0085	麵食類	信義國小	台灣鴻德	0131	豆製品類	苓洲國小	嘉軒貿易有限	0177	南北貨類	愛群國小	樂寶商行
0039	海鮮加工類	四維國小	海鮮達人	0086	豆製品類	信義國小	薪糖	0132	豬肉類	莊敬國小	復進	0178	加工食品類	愛群國小	健佑企業行
0040	豆製品類	四維國小	嘉軒貿易有限	0087	有機蔬菜類	信義國小	南寮	0133	雞肉類	莊敬國小	青熟食品有限	0179	乳製品類	愛群國小	青熟食品有限
0041	乾切水果類	四維國小	溪洲果菜	0088	豬肉類	獅湖國小	立大順興農畜	0134	海鮮類	莊敬國小	戒的魚店	0180	豬肉加工類	愛群國小	英冠行
0042	豬肉類	龍華國小	復進	0089	雞肉類	獅湖國小	巨聯(大樹分公司)	0135	蔬菜類	莊敬國小	南寮	0181	雞肉加工類	愛群國小	英冠行
0043	雞肉類	龍華國小	沅泰食品有限	0090	海鮮類	獅湖國小	安得利	0136	水果類	莊敬國小	溪洲果菜	0182	海鮮加工類	愛群國小	海鮮達人
0044	鴨肉類	龍華國小	振聲(際恆)	0091	蔬菜類	獅湖國小	青熟食品有	0137	南北貨類	莊敬國小	金亮企業行	0183	麵食類	愛群國小	杰森(真旺)
0046	海鮮類	龍華國小	梓官區農會	0092	水果類	獅湖國小	高雄市大社聯	0138	加工食品類	莊敬國小	健佑企業行	0184	豆製品類	愛群國小	純正豆富
0047	蔬菜類	龍華國小	梓官區農會	0093	南北貨類	獅湖國小	金亮企業行	0139	乳製品類	莊敬國小	青熟食品有限	0185	乾切水果類	愛群國小	溪洲果菜

# 110年10月份決標明細表

標單編號	標單類別	招標學校(行政區)	得標廠商	標單編號	標單類別	招標學校(行政區)	得標廠商	標單編號	標單類別	招標學校(行政區)	得標廠商	標單編號	標單類別	招標學校(行政區)	得標廠商
0186	冷凍蔬菜類	愛群國小	英冠行	0232	乳製品類	左營國小	肯德食品有限	0279	有機蔬菜類	瑞豐國小	南寮	0325	加工食品類	東光國小	玖冠
0187	蔬菜類	光武國小	南寮	0233	海鮮加工類	左營國小	英冠行	0280	冷凍蔬菜類	瑞豐國小	薪糖	0326	乳製品類	東光國小	兆象生技股份
0188	水果類	光武國小	溪洲果菜	0234	麵食類	左營國小	台灣鴻德	0281	豬肉類	愛國國小	立大(瑞興)廣告	0327	豬肉加工類	東光國小	英冠行
0189	嫩切水果類	光武國小	溪洲果菜	0235	豆製品類	左營國小	英冠行	0282	雞肉類	愛國國小	亞隆(食得寶)	0328	海鮮加工類	東光國小	玖冠
0190	豬肉類	獅甲國小	恩牧企業股份	0236	豬肉類	加昌國小	復進	0283	鴨肉類	愛國國小	友家(倍格行)	0329	麵食類	東光國小	裕德食品
0191	雞肉類	獅甲國小	沅泰食品有限	0237	雞肉類	加昌國小	瑞豐食品有限	0284	海鮮類	愛國國小	戎的魚店	0330	豆製品類	東光國小	好食代食品有
0192	海鮮類	獅甲國小	戎的魚店	0238	蔬菜類	加昌國小	梓官區農會	0285	蔬菜類	愛國國小	南寮	0331	冷凍蔬菜類	東光國小	玖冠
0193	蔬菜類	獅甲國小	梓官農場	0239	水果類	加昌國小	溪洲果菜	0286	水果類	愛國國小	復民	0332	豬肉類	安得利	復進
0194	水果類	獅甲國小	梓官農場	0240	南北貨類	加昌國小	金光企業行	0287	南北貨類	愛國國小	金光企業行	0333	雞肉類	友家(倍格行)	安得利
0195	南北貨類	獅甲國小	樂寶商行	0241	加工食品類	加昌國小	玖冠	0288	加工食品類	愛國國小	大塘	0334	海鮮類	安得利	安得利
0196	加工食品類	獅甲國小	家友商行	0242	乳製品類	加昌國小	肯德食品有限	0289	乳製品類	愛國國小	肯德食品有限	0335	蔬菜類	梓官區農會	梓官區農會
0197	乳製品類	獅甲國小	肯德食品有限	0243	海鮮加工類	加昌國小	安得利	0290	有機蔬菜類	愛國國小	復民	0336	水果類	溪洲果菜	溪洲果菜
0198	豬肉加工類	獅甲國小	家友商行	0244	麵食類	加昌國小	台灣鴻德	0291	嫩切水果類	愛國國小	生和青果通銷	0337	南北貨類	樂寶商行	樂寶商行
0199	雞肉加工類	獅甲國小	廣味	0245	豆製品類	加昌國小	瑞軒貿易有限	0292	豬肉類	漢民國小	恩牧企業股份	0338	加工食品類	家友商行	家友商行
0200	海鮮加工類	獅甲國小	鴻昇食品企業	0246	豬肉類	楠梓特殊學校	恩牧企業股份	0293	雞肉類	漢民國小	亦盛(傑恆)	0339	乳製品類	肯德食品有限	肯德食品有限
0201	麵食類	獅甲國小	驛統	0247	雞肉類	楠梓特殊學校	亦盛(傑恆)	0294	鴨肉類	漢民國小	振聲(傑恆)	0340	豬肉加工類	家友商行	家友商行
0202	豆製品類	獅甲國小	瑞軒貿易有限	0248	海鮮類	楠梓特殊學校	梓官區農會	0295	海鮮類	漢民國小	安得利	0341	海鮮加工類	海鮮達人	海鮮達人
0203	嫩切水果類	獅甲國小	溪洲果菜	0249	蔬菜類	楠梓特殊學校	芳佳香食品有	0296	蔬菜類	漢民國小	南寮	0342	麵食類	驛統	驛統
0204	雞肉類	鼎金國小	亞隆(食得寶)	0250	水果類	楠梓特殊學校	台南仁德實業	0297	水果類	漢民國小	青果高雄	0343	豆製品類	瑞軒貿易有限	瑞軒貿易有限
0205	海鮮類	鼎金國小	戎的魚店	0251	南北貨類	楠梓特殊學校	金光企業行	0298	南北貨類	漢民國小	樂寶商行	0344	嫩切水果類	溪洲果菜	溪洲果菜
0206	蔬菜類	鼎金國小	御之味	0252	加工食品類	楠梓特殊學校	家友商行	0299	冰塊(麵包類)	漢民國小	英冠行	0345	豬肉類	復進	復進
0207	水果類	鼎金國小	溪洲果菜	0253	乳製品類	楠梓特殊學校	日舜企業行	0300	加工食品類	漢民國小	興隆食品有	0346	雞肉類	亞隆(食得寶)	亞隆(食得寶)
0208	南北貨類	鼎金國小	金光企業行	0254	麵食類	楠梓特殊學校	杰森(真旺)	0301	乳製品類	漢民國小	肯德食品有限	0347	海鮮類	亞隆(食得寶)	亞隆(食得寶)
0209	加工食品類	鼎金國小	海鮮達人	0255	豆製品類	楠梓特殊學校	好食代食品有	0302	麵食類	漢民國小	驛統	0348	蔬菜類	梓官區農會	梓官區農會
0210	乳製品類	鼎金國小	台慶食品	0257	豬肉類	福東國小	立大(瑞興)廣告	0303	豆製品類	漢民國小	瑞軒貿易有限	0349	水果類	橋頭果菜	橋頭果菜
0211	麵食類	鼎金國小	台灣鴻德	0258	雞肉類	福東國小	沅泰食品有限	0304	有機蔬菜類	漢民國小	台灣阿甘有限	0350	南北貨類	金光企業行	金光企業行
0212	豆製品類	鼎金國小	薪糖	0259	蔬菜類	福東國小	御之味	0305	豬肉類	中正國小(茶理區)	立大(瑞興)廣告	0351	加工食品類	玖冠	玖冠
0213	嫩切水果類	鼎金國小	溪洲果菜	0260	水果類	福東國小	高雄市大社聯	0306	雞肉類	中正國小(茶理區)	瑞豐食品有限	0352	乳製品類	日舜企業行	日舜企業行
0214	豬肉類	九如國小	立大(瑞興)廣告	0261	南北貨類	福東國小	金光企業行	0307	海鮮類	中正國小(茶理區)	亞隆(食得寶)	0353	豬肉加工類	鴻昇食品企業	鴻昇食品企業
0215	雞肉類	九如國小	亞隆(食得寶)	0262	冰塊(麵包類)	福東國小	日舜企業行	0308	蔬菜類	中正國小(茶理區)	高雄市大社聯	0354	雞肉加工類	鴻昇食品企業	鴻昇食品企業
0216	鴨肉類	九如國小	振聲(傑恆)	0263	加工食品類	福東國小	健佑企業行	0309	水果類	中正國小(茶理區)	冠柏青果	0355	海鮮加工類	安得利	安得利
0217	海鮮類	九如國小	安得利	0264	乳製品類	福東國小	國信	0310	南北貨類	中正國小(茶理區)	樂寶商行	0356	麵食類	杰森(真旺)	杰森(真旺)
0218	蔬菜類	九如國小	橋頭果菜	0265	雞肉加工類	福東國小	英冠行	0311	加工食品類	中正國小(茶理區)	健佑企業行	0357	豬肉類	正興國小	復進
0219	水果類	九如國小	台南仁德實業	0266	海鮮加工類	福東國小	安得利	0312	乳製品類	中正國小(茶理區)	肯德食品有限	0358	雞肉類	正興國小	沅泰食品有限
0220	南北貨類	九如國小	金光企業行	0267	麵食類	福東國小	裕德食品	0313	豬肉加工類	中正國小(茶理區)	英冠行	0359	鴨肉類	正興國小	振聲(傑恆)
0221	加工食品類	九如國小	家友商行	0268	豆製品類	福東國小	英冠行	0314	海鮮加工類	中正國小(茶理區)	瑞豐食品有限	0360	海鮮類	戎的魚店	戎的魚店
0222	乳製品類	九如國小	肯德食品有限	0269	雞肉類	瑞豐國小	沅泰食品有限	0315	麵食類	中正國小(茶理區)	裕德食品	0361	蔬菜類	正興國小	御之味
0223	麵食類	九如國小	台灣鴻德	0270	鴨肉類	瑞豐國小	友家(倍格行)	0316	豆製品類	中正國小(茶理區)	英冠行	0362	水果類	正興國小	溪洲果菜
0224	豆製品類	九如國小	瑞軒貿易有限	0271	海鮮類	瑞豐國小	亞隆(食得寶)	0317	冷凍蔬菜類	中正國小(茶理區)	英冠行	0363	南北貨類	正興國小	樂寶商行
0225	豬肉類	左營國小	復進	0272	蔬菜類	瑞豐國小	鳳山果菜	0318	豬肉類	東光國小	立大(瑞興)廣告	0364	加工食品類	正興國小	海鮮達人
0226	雞肉類	左營國小	亞隆(食得寶)	0273	水果類	瑞豐國小	溪洲果菜	0319	雞肉類	東光國小	瑞豐食品有限	0365	乳製品類	正興國小	宇豐冷凍食品
0227	海鮮類	左營國小	戎的魚店	0274	南北貨類	瑞豐國小	樂寶商行	0320	海鮮類	東光國小	安得利	0366	麵食類	正興國小	台灣鴻德
0228	蔬菜類	左營國小	梓官區農會	0275	加工食品類	瑞豐國小	大塘	0321	蔬菜類	東光國小	芳佳香食品有	0367	豆製品類	正興國小	瑞軒貿易有限
0229	水果類	左營國小	橋頭果菜	0276	乳製品類	瑞豐國小	兆象生技股份	0322	水果類	東光國小	青果高雄	0368	有機蔬菜類	正興國小	南寮
0230	南北貨類	左營國小	樂寶商行	0277	麵食類	瑞豐國小	台灣鴻德	0323	南北貨類	東光國小	樂寶商行	0369	嫩切水果類	正興國小	溪洲果菜
0231	加工食品類	左營國小	家友商行	0278	豆製品類	瑞豐國小	薪糖	0324	冰塊(麵包類)	東光國小	宇豐冷凍食品	0370	雞肉類	明正國小	沅泰食品有限

# 110年10月份決標明細表

標單編號	標單類別	得標廠商	得標廠商	標單編號	標單類別	得標廠商	得標廠商	標單編號	標單類別	得標廠商	得標廠商	標單編號	標單類別	得標廠商	得標廠商
0371	海鮮類	明正國小	安得利	0417	冰塊(麵包類)	楠陽國小	日舜企業行	0463	雞肉類	英山國小(後山區)	百泰大藥房公司	0509	乳製品類	右昌國中	台慶食品
0372	蔬菜類	明正國小	鳳山果菜	0418	加工食品類	楠陽國小	興遠食品有	0464	蔬菜類	英山國小(後山區)	橋頭果菜	0510	豬肉加工類	右昌國中	玖冠
0373	水果類	明正國小	溪洲果菜	0419	乳製品類	楠陽國小	日舜企業行	0465	水果類	英山國小(後山區)	溪洲果菜	0511	豬肉加工類	右昌國中	英冠行
0374	南北貨類	明正國小	鑫宏昌行	0420	豬肉加工類	楠陽國小	鴻昇食品企業	0466	乳製品類	英山國小(後山區)	光泉生技股份	0512	海鮮加工類	右昌國中	鴻昇食品企業
0375	乳製品類	明正國小	肯強食品有限	0421	海鮮加工類	楠陽國小	鴻昇食品企業	0467	豬肉類	英明國中	立大(瑞鼎)廣告	0513	麵食類	右昌國中	台灣鴻德
0376	海鮮加工類	明正國小	肯強食品企業	0422	麵食類	楠陽國小	驛統	0468	雞肉類	英明國中	瑞時食品有限	0514	豆製品類	右昌國中	瑞時貿易有限
0377	豆製品類	明正國小	嘉軒貿易有限	0423	豆製品類	楠陽國小	嘉軒貿易有限	0469	海鮮類	英明國中	戎的魚店	0515	豬肉類	鳳西國中	立大(瑞鼎)廣告
0378	切割水果類	明正國小	溪洲果菜	0424	切割水果類	楠陽國小	溪洲果菜	0470	蔬菜類	英明國中	梓官農場	0516	雞肉類	鳳西國中	沃泰食品有限
0379	豬肉類	陽明國小	立大(瑞鼎)廣告	0425	豬肉類	太平國小	立大(瑞鼎)廣告	0471	水果類	英明國中	梓官農場	0517	鴨肉類	鳳西國中	振聲(際恆)
0380	雞肉類	陽明國小	沃泰食品有限	0426	雞肉類	太平國小	百泰大藥房公司	0472	南北貨類	英明國中	金茂企業行	0518	南北貨類	鳳西國中	大發冷凍食品
0381	海鮮類	陽明國小	安得利	0427	鴨肉類	太平國小	振聲(際恆)	0473	加工食品類	英明國中	健佑企業行	0519	豬肉類	鳳山國中	復進
0382	蔬菜類	陽明國小	高維市大社聯	0428	海鮮類	太平國小	安得利	0474	乳製品類	英明國中	肯強食品有限	0520	雞肉類	鳳山國中	瑞時食品有限
0383	水果類	陽明國小	橋頭果菜	0429	蔬菜類	太平國小	南寮	0475	豬肉加工類	英明國中	英冠行	0521	海鮮類	鳳山國中	安得利
0384	南北貨類	陽明國小	金光企業行	0430	水果類	太平國小	橋頭果菜	0476	海鮮加工類	英明國中	英冠行	0522	蔬菜類	鳳山國中	高維市大社聯
0385	冰塊(麵包類)	陽明國小	鴻昇食品企業	0431	南北貨類	太平國小	大發冷凍食品	0477	麵食類	英明國中	台灣鴻德	0523	水果類	鳳山國中	梓官農場
0386	加工食品類	陽明國小	興遠食品有	0432	冰塊(麵包類)	太平國小	肯強食品有限	0478	豆製品類	英明國中	好食代食品有	0524	南北貨類	鳳山國中	樂寶商行
0387	乳製品類	陽明國小	肯強食品有限	0433	加工食品類	太平國小	家友商行	0479	有機蔬菜類	英明國中	復民	0525	加工食品類	鳳山國中	健佑企業行
0388	麵食類	陽明國小	裕德食品	0434	乳製品類	太平國小	肯強食品有限	0480	切割水果類	英明國中	生和尊鼎通務	0526	乳製品類	鳳山國中	光泉生技股份
0389	豆製品類	陽明國小	好食代食品有	0435	豬肉加工類	太平國小	鴻昇食品企業	0481	豬肉類	光華國中	立大(瑞鼎)廣告	0527	豬肉加工類	鳳山國中	英冠行
0390	豬肉類	新民國小	立大(瑞鼎)廣告	0436	海鮮加工類	太平國小	鴻昇食品企業	0482	雞肉類	光華國中	沃泰食品有限	0528	雞肉加工類	鳳山國中	鴻昇食品企業
0391	雞肉類	新民國小	瑞時食品有限	0437	麵食類	太平國小	驛統	0483	海鮮類	光華國中	戎的魚店	0529	海鮮加工類	鳳山國中	英冠行
0392	蔬菜類	新民國小	高維市大社聯	0438	豆製品類	太平國小	好食代食品有	0484	蔬菜類	光華國中	御之味	0530	麵食類	鳳山國中	驛統
0393	水果類	新民國小	溪洲果菜	0439	有機蔬菜類	太平國小	南寮	0485	水果類	光華國中	冠柏青果	0531	豆製品類	鳳山國中	英冠行
0394	南北貨類	新民國小	樂寶商行	0440	豬肉類	瑞祥國小	復進	0486	水果類	光華國中	冠柏青果	0532	冷凍蔬菜類	鳳山國中	英冠行
0395	加工食品類	新民國小	家友商行	0441	雞肉類	瑞祥國小	沃泰食品有限	0487	南北貨類	光華國中	金茂企業行	0533	豬肉類	大寮國中	立大(瑞鼎)廣告
0396	乳製品類	新民國小	肯強食品有限	0442	海鮮類	瑞祥國小	亞細(食得寶)	0488	加工食品類	光華國中	海鮮達人	0534	雞肉類	大寮國中	沃泰食品有限
0397	麵食類	新民國小	驛統	0443	蔬菜類	瑞祥國小	御之味	0489	乳製品類	光華國中	肯強食品有限	0535	鴨肉類	大寮國中	振聲(際恆)
0398	豆製品類	新民國小	嘉軒貿易有限	0444	水果類	瑞祥國小	青果高雄	0490	麵食類	光華國中	裕德食品	0536	海鮮類	大寮國中	戎的魚店
0399	豬肉類	小港國小	豐牧企業股份	0445	南北貨類	瑞祥國小	樂寶商行	0491	豆製品類	光華國中	嘉軒貿易有限	0537	蔬菜類	大寮國中	海方食品企業
0400	雞肉類	小港國小	百泰大藥房公司	0446	加工食品類	瑞祥國小	家友商行	0492	冷凍蔬菜類	光華國中	鴻昇食品企業	0538	南北貨類	大寮國中	大發冷凍食品
0401	海鮮類	小港國小	安得利	0447	乳製品類	瑞祥國小	光泉生技股份	0493	雞肉類	興仁國中	沃泰食品有限	0539	加工食品類	大寮國中	健佑企業行
0402	蔬菜類	小港國小	高維市大社聯	0448	雞肉加工類	瑞祥國小	廣味	0494	海鮮類	興仁國中	亞細(食得寶)	0540	乳製品類	大寮國中	日舜企業行
0403	水果類	小港國小	梓官農場	0449	麵食類	瑞祥國小	台灣鴻德	0495	蔬菜類	興仁國中	梓官農場	0541	豬肉加工類	大寮國中	家友商行
0404	南北貨類	小港國小	樂寶商行	0450	豆製品類	瑞祥國小	嘉軒貿易有限	0496	水果類	興仁國中	梓官農場	0542	海鮮加工類	大寮國中	海鮮達人
0405	加工食品類	小港國小	興遠食品有	0451	豬肉類	三民國小	立大(瑞鼎)廣告	0497	南北貨類	興仁國中	樂寶商行	0543	麵食類	大寮國中	杰森(真旺)
0406	乳製品類	小港國小	肯強食品有限	0452	雞肉類	三民國小	沃泰食品有限	0498	加工食品類	興仁國中	大塘	0544	豆製品類	大寮國中	英冠行
0407	豬肉加工類	小港國小	鴻昇食品企業	0453	海鮮類	三民國小	梓官區漁會	0499	乳製品類	興仁國中	肯強食品有限	0545	有機蔬菜類	大寮國中	綠色大地有機
0408	海鮮加工類	小港國小	英冠行	0454	蔬菜類	三民國小	南寮	0500	豆製品類	興仁國中	薪糖	0546	豬肉類	文德國小	立大(瑞鼎)廣告
0409	麵食類	小港國小	驛統	0455	水果類	三民國小	溪洲果菜	0501	豬肉類	右昌國中	復進	0547	雞肉類	文德國小	瑞時食品有限
0410	豆製品類	小港國小	好食代食品有	0456	南北貨類	三民國小	金茂企業行	0502	雞肉類	右昌國中	瑞時食品有限	0548	海鮮類	文德國小	亞細(食得寶)
0411	豬肉類	楠陽國小	立大(瑞鼎)廣告	0457	加工食品類	三民國小	海鮮達人	0503	鴨肉類	右昌國中	振聲(際恆)	0549	蔬菜類	文德國小	海方食品企業
0412	雞肉類	楠陽國小	瑞時食品有限	0458	乳製品類	三民國小	台慶食品	0504	海鮮類	右昌國中	戎的魚店	0550	水果類	文德國小	梓官農場
0413	海鮮類	楠陽國小	梓官區漁會	0459	麵食類	三民國小	驛統	0505	蔬菜類	右昌國中	復民	0551	南北貨類	文德國小	鑫宏昌行
0414	蔬菜類	楠陽國小	南寮	0460	豆製品類	三民國小	薪糖	0506	水果類	右昌國中	復民	0552	冰塊(麵包類)	文德國小	日舜企業行
0415	水果類	楠陽國小	溪洲果菜	0461	切割水果類	三民國小	溪洲果菜	0507	南北貨類	右昌國中	金茂企業行	0553	加工食品類	文德國小	興遠食品有
0416	南北貨類	楠陽國小	金光企業行	0462	豬肉類	英山國小(後山區)	豐牧企業股份	0508	加工食品類	右昌國中	玖冠	0554	乳製品類	文德國小	日舜企業行

# 110年10月份決標明細表

標單編號	標單類別	招標學校(行政區)	得標廠商	標單編號	標單類別	招標學校(行政區)	得標廠商	標單編號	標單類別	招標學校(行政區)	得標廠商	標單編號	標單類別	招標學校(行政區)	得標廠商
0555	麵食類	文德國小	台灣鴻德	0601	麵食類	大灣國中	驛統	0647	蔬菜類	中庄國小	廣業	0693	有機蔬菜類	前峰國小	復民
0556	豆製品類	文德國小	英冠行	0602	豆製品類	大灣國中	薪糖	0648	水果類	中庄國小	大漢農產	0694	豬肉類	後庄國小	峰榮食品
0557	有機蔬菜類	文德國小	綠色大地有機	0603	豬肉類	鳳西國小	立大(龍興)食品	0649	南北貨類	中庄國小	鑫宏昌行	0695	雞肉類	後庄國小	瑞時食品有限
0558	豬肉類	中正國小(鳳山區)	冠泰食品有限	0604	雞肉類	鳳西國小	冠泰食品有限	0650	加工食品類	中庄國小	大塘	0696	海鮮類	後庄國小	安得利
0559	雞肉類	中正國小(鳳山區)	瑞時食品有限	0605	海鮮類	鳳西國小	安得利	0651	乳製品類	中庄國小	日舜企業行	0697	蔬菜類	後庄國小	芳佳食品有
0560	海鮮類	中正國小(鳳山區)	戎的魚店	0606	南北貨類	鳳西國小	鑫宏昌行	0652	麵食類	中庄國小	杰森(真旺)	0698	加工食品類	後庄國小	玖冠
0561	蔬菜類	中正國小(鳳山區)	南方食品企業	0607	加工食品類	鳳西國小	家友商行	0653	豆製品類	中庄國小	薪糖	0699	乳製品類	後庄國小	鼎昇食品企
0562	南北貨類	中正國小(鳳山區)	鑫宏昌行	0608	乳製品類	鳳西國小	光榮生技股份	0654	豬肉類	竹圍國小	復進	0700	豬肉加工類	後庄國小	玖冠
0563	加工食品類	中正國小(鳳山區)	海鮮達人	0609	麵食類	鳳西國小	驛統	0655	雞肉類	竹圍國小	亞細亞(真旺)	0701	海鮮加工類	後庄國小	安得利
0564	乳製品類	中正國小(鳳山區)	日舜企業行	0610	豆製品類	鳳西國小	薪糖	0656	海鮮類	竹圍國小	梓官區漁會	0702	豆製品類	後庄國小	薪糖
0565	豬肉加工類	中正國小(鳳山區)	薪糖	0611	豬肉類	鎮北國小	立大(龍興)食品	0657	蔬菜類	竹圍國小	復民	0703	豬肉類	大華國小	峰榮食品
0566	雞肉加工類	中正國小(鳳山區)	英冠行	0612	雞肉類	鎮北國小	瑞時食品有限	0658	水果類	竹圍國小	台南仁裕貿易	0704	雞肉類	大華國小	瑞時食品有限
0567	海鮮加工類	中正國小(鳳山區)	海鮮達人	0613	鴨肉類	鎮北國小	振聲(際恆)	0659	南北貨類	竹圍國小	樂寶商行	0705	蔬菜類	大華國小	高南仁大社聯
0568	麵食類	中正國小(鳳山區)	台灣鴻德	0614	海鮮類	鎮北國小	戎的魚店	0660	加工食品類	竹圍國小	健佑企業行	0706	水果類	大華國小	台南仁裕貿易
0569	豆製品類	中正國小(鳳山區)	英冠行	0615	蔬菜類	鎮北國小	高雄市大社聯	0661	乳製品類	竹圍國小	日舜企業行	0707	南北貨類	大華國小	樂寶商行
0570	有機蔬菜類	中正國小(鳳山區)	復民	0616	水果類	鎮北國小	台南仁裕貿易	0662	豬肉加工類	竹圍國小	瑞昇食品企業	0708	加工食品類	大華國小	瑞達食品有
0571	豬肉類	青年國中	立大(龍興)食品	0617	南北貨類	鎮北國小	鑫宏昌行	0663	雞肉加工類	竹圍國小	英冠行	0709	乳製品類	大華國小	日舜企業行
0572	雞肉類	青年國中	冠泰食品有限	0618	加工食品類	鎮北國小	大塘	0664	海鮮加工類	竹圍國小	英冠行	0710	豬肉加工類	大華國小	瑞昇食品企業
0573	海鮮類	青年國中	戎的魚店	0619	乳製品類	鎮北國小	日舜企業行	0665	麵食類	竹圍國小	裕德食品	0711	雞肉加工類	大華國小	瑞時食品有限
0574	蔬菜類	青年國中	鳳山果菜	0620	豬肉加工類	鎮北國小	瑞昇食品企業	0666	豆製品類	竹圍國小	嘉軒貿易有限	0712	海鮮加工類	大華國小	海鮮達人
0575	水果類	青年國中	大漢農產	0621	海鮮加工類	鎮北國小	瑞昇食品企業	0667	有機蔬菜類	竹圍國小	復民	0713	麵食類	大華國小	裕德食品
0576	南北貨類	青年國中	金亮企業行	0622	麵食類	鎮北國小	杰森(真旺)	0668	軟切水果類	竹圍國小	生和貿易運銷	0714	豆製品類	大華國小	好食代食品有
0577	加工食品類	青年國中	健佑企業行	0623	豆製品類	鎮北國小	薪糖	0669	冷凍蔬菜類	竹圍國小	復民	0715	豬肉類	南成國小	立大(龍興)食品
0578	乳製品類	青年國中	日舜企業行	0624	雞肉類	永芳國小	冠泰食品有限	0670	豬肉類	山頂國小	立大(龍興)食品	0716	雞肉類	南成國小	瑞時食品有限
0579	豬肉加工類	青年國中	英冠行	0625	鴨肉類	永芳國小	振聲(際恆)	0671	雞肉類	山頂國小	亦盛(際恆)	0717	海鮮類	南成國小	戎的魚店
0580	雞肉加工類	青年國中	英冠行	0626	海鮮類	永芳國小	安得利	0672	鴨肉類	山頂國小	振聲(際恆)	0718	蔬菜類	南成國小	南寮
0581	海鮮加工類	青年國中	英冠行	0627	蔬菜類	永芳國小	南方食品企業	0673	海鮮類	山頂國小	戎的魚店	0719	南北貨類	南成國小	玖冠
0582	麵食類	青年國中	杰森(真旺)	0628	水果類	永芳國小	大漢農產	0674	蔬菜類	山頂國小	南方食品企業	0720	加工食品類	南成國小	大塘
0583	豆製品類	青年國中	英冠行	0629	南北貨類	永芳國小	大毅冷凍食品	0675	水果類	山頂國小	大漢農產	0721	乳製品類	南成國小	日舜企業行
0584	冷凍蔬菜類	青年國中	英冠行	0630	加工食品類	永芳國小	健佑企業行	0676	南北貨類	山頂國小	鑫宏昌行	0722	豬肉加工類	南成國小	玖冠
0585	豬肉類	仁武高中	立大(龍興)食品	0631	乳製品類	永芳國小	日舜企業行	0677	加工食品類	山頂國小	家友商行	0723	海鮮加工類	南成國小	瑞昇食品企業
0586	雞肉類	仁武高中	冠泰食品有限	0632	豬肉加工類	永芳國小	英冠行	0678	乳製品類	山頂國小	日舜企業行	0724	麵食類	南成國小	杰森(真旺)
0587	牛羊肉類	仁武高中	立大(龍興)食品	0633	海鮮加工類	永芳國小	瑞昇食品企業	0679	海鮮加工類	山頂國小	海鮮達人	0725	豆製品類	南成國小	薪糖
0588	海鮮類	仁武高中	梓官區漁會	0634	麵食類	永芳國小	驛統	0680	麵食類	山頂國小	杰森(真旺)	0726	豬肉類	福誠高中	立大(龍興)食品
0589	蔬菜類	仁武高中	梓官區漁會	0635	豆製品類	永芳國小	英冠行	0681	豆製品類	山頂國小	薪糖	0727	雞肉類	福誠高中	冠泰食品有限
0590	南北貨類	仁武高中	金亮企業行	0636	有機蔬菜類	永芳國小	綠色大地有機	0682	有機蔬菜類	山頂國小	綠色大地有機	0728	鴨肉類	福誠高中	友泰(盈銘)行
0591	加工食品類	仁武高中	冠泰食品有限	0637	豬肉類	仁美國小	復進	0683	豬肉類	前峰國小	復進	0729	海鮮類	福誠高中	亞細亞(真旺)
0592	乳製品類	仁武高中	日舜企業行	0638	雞肉類	仁美國小	瑞時食品有限	0684	雞肉類	前峰國小	瑞時食品有限	0730	蔬菜類	福誠高中	橋頭果菜
0593	麵食類	仁武高中	裕德食品	0639	海鮮類	仁美國小	戎的魚店	0685	海鮮類	前峰國小	梓官區漁會	0731	水果類	福誠高中	生和貿易運銷
0594	豆製品類	仁武高中	好食代食品有	0640	蔬菜類	仁美國小	廣業	0686	蔬菜類	前峰國小	復民	0732	南北貨類	福誠高中	鑫宏昌行
0595	有機蔬菜類	仁武高中	復民	0641	南北貨類	仁美國小	樂寶商行	0687	水果類	前峰國小	台南仁裕貿易	0733	加工食品類	福誠高中	瑞達食品有
0596	雞肉類	大灣國中	瑞時食品有限	0642	加工食品類	仁美國小	大塘	0688	南北貨類	前峰國小	樂寶商行	0734	乳製品類	福誠高中	日舜企業行
0597	海鮮類	大灣國中	亞細亞(真旺)	0643	麵食類	仁美國小	杰森(真旺)	0689	加工食品類	前峰國小	瑞達食品有	0735	豬肉加工類	福誠高中	英冠行
0598	蔬菜類	大灣國中	梓官區漁會	0644	豬肉類	中庄國小	峰榮食品	0690	乳製品類	前峰國小	日舜企業行	0736	雞肉加工類	福誠高中	英冠行
0599	南北貨類	大灣國中	樂寶商行	0645	雞肉類	中庄國小	瑞時食品有限	0691	麵食類	前峰國小	台灣鴻德	0737	海鮮加工類	福誠高中	瑞昇食品企業
0600	加工食品類	大灣國中	大塘	0646	海鮮類	中庄國小	戎的魚店	0692	豆製品類	前峰國小	嘉軒貿易有限	0738	麵食類	福誠高中	驛統

# 110年10月份決標明細表

標單編號	標單類別	招標單位(行政區)	得標廠商	標單編號	標單類別	招標單位(行政區)	得標廠商	標單編號	標單類別	招標單位(行政區)	得標廠商	標單編號	標單類別	招標單位(行政區)	得標廠商
0739	豆製品類	福誠高中	亞軒貿易有限	0785	豬肉類	前峰國中	立大(瑞鼎)食品	0831	海鮮加工類	忠孝國小(鳳山區)	安得利	0878	南北貨類	梓官國中	玖冠
0740	有機蔬菜類	福誠高中	台灣阿甘有限	0786	雞肉類	前峰國中	瑞祥食品(原區)	0832	麵食類	忠孝國小(鳳山區)	台灣鴻德	0879	加工食品類	梓官國中	玖冠
0741	豬肉類	過埤國小	立大(瑞鼎)食品	0787	鴨肉類	前峰國中	振聲(原區)	0833	豆製品類	忠孝國小(鳳山區)	亞軒貿易有限	0880	乳製品類	梓官國中	日舜企業行
0742	雞肉類	過埤國小	瑞祥食品有限	0788	海鮮類	前峰國中	梓官區漁會	0834	豬肉類	溪寮國小	恩牧企業股份	0881	豬肉加工類	梓官國中	玖冠
0743	海鮮類	過埤國小	戎的魚店	0789	南北貨類	前峰國中	樂寶商行	0835	雞肉類	溪寮國小	亦盛(原區)	0882	麵食類	梓官國中	杰森(真旺)
0744	蔬菜類	過埤國小	高雄市大社聯	0790	冰塊(原區)	前峰國中	宇豐(原區)食品	0836	海鮮類	溪寮國小	亞隆(食得寶)	0883	豆製品類	梓官國中	純正豆富
0745	南北貨類	過埤國小	鑫宏昌行	0791	加工食品類	前峰國中	瑞祥食品有限	0837	蔬菜類	溪寮國小	海方食品企業	0884	雞肉類	路竹高中	瑞祥食品有限
0746	加工食品類	過埤國小	家友商行	0792	乳製品類	前峰國中	光康生技股份	0838	蔬菜類	溪寮國小	海方食品企業	0885	海鮮類	路竹高中	梓官區漁會
0747	乳製品類	過埤國小	日舜企業行	0793	麵食類	前峰國中	裕德食品	0839	水果類	溪寮國小	大漢農產	0886	南北貨類	路竹高中	金元企業行
0748	麵食類	過埤國小	杰森(真旺)	0794	豬肉類	壽天國小	立大(瑞鼎)食品	0840	南北貨類	溪寮國小	玖冠	0887	加工食品類	路竹高中	大塘
0749	豆製品類	過埤國小	亞軒貿易有限	0795	雞肉類	壽天國小	瑞祥食品有限	0841	加工食品類	溪寮國小	大塘	0888	乳製品類	路竹高中	光康生技股份
0750	豬肉類	中庄國中	瑞祥食品	0796	鴨肉類	壽天國小	振聲(原區)	0842	乳製品類	溪寮國小	光康生技股份	0889	豬肉加工類	路竹高中	薪糖
0751	雞肉類	中庄國中	瑞祥食品有限	0797	海鮮類	壽天國小	梓官區漁會	0843	麵食類	溪寮國小	杰森(真旺)	0890	雞肉加工類	路竹高中	瑞祥食品有限
0752	海鮮類	中庄國中	安得利	0798	蔬菜類	壽天國小	復民	0844	豆製品類	溪寮國小	薪糖	0891	海鮮加工類	路竹高中	安得利
0753	蔬菜類	中庄國中	廣業	0799	水果類	壽天國小	台南仁德果菜	0845	豬肉類	鳥松國小	恩牧企業股份	0892	麵食類	路竹高中	裕德食品
0754	水果類	中庄國中	生和青果運銷	0800	南北貨類	壽天國小	金元企業行	0847	海鮮類	鳥松國小	戎的魚店	0893	豆製品類	路竹高中	亞軒貿易有限
0755	南北貨類	中庄國中	鑫宏昌行	0801	加工食品類	壽天國小	健怡企業行	0848	蔬菜類	鳥松國小	廣業	0894	豬肉類	鳳甲國中	立大(瑞鼎)食品
0756	加工食品類	中庄國中	大塘	0802	乳製品類	壽天國小	日舜企業行	0849	水果類	鳥松國小	大漢農產	0895	雞肉類	鳳甲國中	瑞祥食品有限
0757	乳製品類	中庄國中	日舜企業行	0803	豬肉加工類	壽天國小	英冠行	0850	南北貨類	鳥松國小	樂寶商行	0896	海鮮類	鳳甲國中	亞隆(食得寶)
0758	麵食類	中庄國中	驛統	0804	雞肉加工類	壽天國小	瑞祥食品企業	0851	加工食品類	鳥松國小	海鮮達人	0897	蔬菜類	鳳甲國中	鳳山果菜
0759	豆製品類	中庄國中	薪糖	0805	海鮮加工類	壽天國小	瑞祥食品企業	0852	乳製品類	鳥松國小	日舜企業行	0898	水果類	鳳甲國中	生和青果運銷
0760	豬肉類	彌陀國中	立大(瑞鼎)食品	0806	麵食類	壽天國小	杰森(真旺)	0853	麵食類	鳥松國小	杰森(真旺)	0899	南北貨類	鳳甲國中	大發冷凍食品
0761	雞肉類	彌陀國中	亦盛(原區)	0807	豆製品類	壽天國小	好食代食品有	0854	豆製品類	鳥松國小	好食代食品有	0900	加工食品類	鳳甲國中	健怡企業行
0762	鴨肉類	彌陀國中	振聲(原區)	0808	有機蔬菜類	壽天國小	復民	0855	豬肉類	兆湘國小	立大(瑞鼎)食品	0901	乳製品類	鳳甲國中	日舜企業行
0763	海鮮類	彌陀國中	梓官區漁會	0809	冷凍蔬菜類	壽天國小	英冠行	0856	雞肉類	兆湘國小	亦盛(原區)	0902	麵食類	鳳甲國中	台灣鴻德
0764	蔬菜類	彌陀國中	南寮	0810	豬肉類	大社國中	瑞祥食品	0857	海鮮類	兆湘國小	梓官區漁會	0903	豆製品類	鳳甲國中	好食代食品有
0765	南北貨類	彌陀國中	樂寶商行	0811	雞肉類	大社國中	瑞祥食品有限	0858	蔬菜類	兆湘國小	芳佳香食品有	0904	乳製品類(牛奶)	鳳甲國中	榮隆商行
0766	加工食品類	彌陀國中	玖冠	0812	鴨肉類	大社國中	振聲(原區)	0859	南北貨類	兆湘國小	樂寶商行	0905	豬肉類	嘉興國小	立大(瑞鼎)食品
0767	乳製品類	彌陀國中	日舜企業行	0813	海鮮類	大社國中	戎的魚店	0860	加工食品類	兆湘國小	瑞祥食品有限	0906	雞肉類	嘉興國小	瑞祥食品有限
0768	雞肉加工類	彌陀國中	瑞祥食品企業	0814	蔬菜類	大社國中	南寮	0861	乳製品類	兆湘國小	日舜企業行	0907	海鮮類	嘉興國小	梓官區漁會
0769	豆製品類	彌陀國中	亞軒貿易有限	0815	水果類	大社國中	生和青果運銷	0862	麵食類	兆湘國小	杰森(真旺)	0908	蔬菜類	嘉興國小	芳佳香食品有
0770	豬肉類	文華國小	立大(瑞鼎)食品	0816	南北貨類	大社國中	玖冠	0863	豆製品類	兆湘國小	好食代食品有	0909	南北貨類	嘉興國小	玖冠
0771	雞肉類	文華國小	瑞祥食品有限	0817	加工食品類	大社國中	玖冠	0864	豬肉類	正義國小	立大(瑞鼎)食品	0910	加工食品類	嘉興國小	玖冠
0772	海鮮類	文華國小	戎的魚店	0818	乳製品類	大社國中	光康生技股份	0865	雞肉類	正義國小	亦盛(原區)	0911	乳製品類	嘉興國小	日舜企業行
0773	南北貨類	文華國小	大發冷凍食品	0819	海鮮加工類	大社國中	海鮮達人	0866	南北貨類	正義國小	樂寶商行	0912	麵食類	嘉興國小	杰森(真旺)
0774	加工食品類	文華國小	瑞祥食品有限	0820	麵食類	大社國中	杰森(真旺)	0867	加工食品類	正義國小	海鮮達人	0913	豆製品類	嘉興國小	好食代食品有
0775	乳製品類	文華國小	日舜企業行	0821	豆製品類	大社國中	好食代食品有	0868	乳製品類	正義國小	日舜企業行	0914	豬肉類	鳳山國小	立大(瑞鼎)食品
0776	麵食類	文華國小	裕德食品	0822	切片水果類	大社國中	生和青果運銷	0869	豆製品類	正義國小	好食代食品有	0915	雞肉類	鳳山國小	友宏(德裕行)
0777	豆製品類	文華國小	好食代食品有	0823	雞肉類	忠孝國小(鳳山區)	瑞祥食品有限	0870	豬肉類	鳳翔國小	立大(瑞鼎)食品	0916	鴨肉類	鳳山國小	友宏(德裕行)
0778	豬肉類	岡山國小	立大(瑞鼎)食品	0824	海鮮類	忠孝國小(鳳山區)	安得利	0871	雞肉類	鳳翔國小	瑞祥食品有限	0917	海鮮類	鳳山國小	亞隆(食得寶)
0779	雞肉類	岡山國小	瑞祥食品有限	0825	蔬菜類	忠孝國小(鳳山區)	鳳山果菜	0872	加工食品類	鳳翔國小	家友商行	0918	水果類	鳳山國小	大漢農產
0780	海鮮類	岡山國小	梓官區漁會	0826	水果類	忠孝國小(鳳山區)	大漢農產	0873	海鮮加工類	鳳翔國小	安得利	0919	南北貨類	鳳山國小	鑫宏昌行
0781	加工食品類	岡山國小	玖冠	0827	南北貨類	忠孝國小(鳳山區)	金元企業行	0874	麵食類	鳳翔國小	台灣鴻德	0920	加工食品類	鳳山國小	海鮮達人
0782	乳製品類	岡山國小	日舜企業行	0828	加工食品類	忠孝國小(鳳山區)	健怡企業行	0875	豬肉類	梓官國中	立大(瑞鼎)食品	0921	乳製品類	鳳山國小	日舜企業行
0783	麵食類	岡山國小	裕德食品	0829	乳製品類	忠孝國小(鳳山區)	日舜企業行	0876	雞肉類	梓官國中	瑞祥食品有限	0922	豬肉加工類	鳳山國小	玖冠
0784	豆製品類	岡山國小	純正豆富	0830	豬肉加工類	忠孝國小(鳳山區)	薪糖	0877	鴨肉類	梓官國中	振聲(原區)	0923	海鮮加工類	鳳山國小	瑞祥食品企業

# 110年10月份決標明細表

標單編號	標單類別	招標學校(行政區)	得標廠商	標單編號	標單類別	招標學校(行政區)	得標廠商	標單編號	標單類別	招標學校(行政區)	得標廠商	標單編號	標單類別	招標學校(行政區)	得標廠商
0924	麵食類	鳳山國小	驛統	0972	加工食品類	新豐國小附設幼兒園	陳佑企業行	1020	南北貨類	仁武國小附設幼兒園	金光企業行	1067	雞肉類	新豐國小附設幼兒園	亦盛(隆恆)
0925	豆製品類	鳳山國小	好食代食品有	0973	乳製品類	新豐國小附設幼兒園	南發食品有限	1021	加工食品類	仁武國小附設幼兒園	廣達食品有	1068	海鮮類	新豐國小附設幼兒園	亞隆(食得寶)
0926	豬肉類	蚵寮國小	立大(廣興)廣畜	0974	豬肉類	高樹市立南港幼兒園	恩牧企業股份	1022	乳製品類	仁武國小附設幼兒園	日舜企業行	1069	蔬菜類	新豐國小附設幼兒園	海方食品企業
0929	豬肉類	潮寮國中	恩牧企業股份	0975	雞肉類	高樹市立南港幼兒園	亦盛(隆恆)	1024	豆製品類	仁武國小附設幼兒園	好食代食品有	1070	南北貨類	新豐國小附設幼兒園	鑫宏昌行
0930	雞肉類	潮寮國中	亦盛(隆恆)	0977	南北貨類	高樹市立南港幼兒園	金光企業行	1025	豬肉類	本社幼兒園	恩牧企業股份	1071	加工食品類	新豐國小附設幼兒園	家友商行
0931	海鮮類	潮寮國中	戎的魚店	0978	加工食品類	新豐國小附設幼兒園	玖冠	1026	雞肉類	本社幼兒園	友宏(德銘行)	1072	豬肉類	新豐國小附設幼兒園	恩牧企業股份
0932	蔬菜類	潮寮國中	海方食品企業	0980	豬肉類	高樹市立南港幼兒園	復進	1027	海鮮類	本社幼兒園	戎的魚店	1073	雞肉類	新豐國小附設幼兒園	南發食品有限
0933	水果類	潮寮國中	大漢農產	0981	雞肉類	高樹市立南港幼兒園	南發食品有限	1028	蔬菜類	本社幼兒園	橋頭果菜	1074	海鮮類	新豐國小附設幼兒園	戎的魚店
0934	南北貨類	潮寮國中	樂寶商行	0982	鴨肉類	高樹市立南港幼兒園	振聲(隆恆)	1029	水果類	本社幼兒園	溪洲果菜	1075	蔬菜類	新豐國小附設幼兒園	海方食品企業
0935	加工食品類	潮寮國中	大塘	0983	海鮮類	高樹市立南港幼兒園	亞隆(食得寶)	1030	南北貨類	本社幼兒園	金光企業行	1076	水果類	新豐國小附設幼兒園	大漢農產
0936	乳製品類	潮寮國中	日舜企業行	0984	蔬菜類	高樹市立南港幼兒園	海方食品企業	1031	加工食品類	本社幼兒園	家友商行	1077	南北貨類	新豐國小附設幼兒園	鑫宏昌行
0937	麵食類	潮寮國中	杰森(真旺)	0985	南北貨類	高樹市立南港幼兒園	樂寶商行	1032	乳製品類	本社幼兒園	南發食品有限	1078	加工食品類	新豐國小附設幼兒園	海鮮達人
0938	豆製品類	潮寮國中	南軒貿易有限	0986	加工食品類	高樹市立南港幼兒園	陳佑企業行	1033	豆製品類	本社幼兒園	南軒貿易有限	1079	乳製品類	新豐國小附設幼兒園	日舜企業行
0939	有機蔬菜類	潮寮國中	海方食品企業	0987	麵食類	高樹市立南港幼兒園	杰森(真旺)	1034	豬肉類	八掛國小附設幼兒園	恩牧企業股份	1080	豬肉類	鎮昌國小	立大(廣興)廣畜
0940	豬肉類	仁武國小	峰榮食品	0988	有機蔬菜類	高樹市立南港幼兒園	海方食品企業	1035	雞肉類	八掛國小附設幼兒園	亦盛(隆恆)	1081	雞肉類	鎮昌國小	南發食品有限
0941	雞肉類	仁武國小	南發食品有限	0989	豬肉類	高樹市立南港幼兒園	立大(廣興)廣畜	1036	海鮮類	八掛國小附設幼兒園	戎的魚店	1082	鴨肉類	鎮昌國小	友宏(德銘行)
0942	海鮮類	仁武國小	梓育區漁會	0990	雞肉類	高樹市立南港幼兒園	友宏(德銘行)	1037	蔬菜類	八掛國小附設幼兒園	芳佳香食品有	1083	海鮮類	鎮昌國小	戎的魚店
0943	蔬菜類	仁武國小	芳佳香食品有	0991	海鮮類	高樹市立南港幼兒園	梓育區漁會	1038	水果類	八掛國小附設幼兒園	生和得果選購	1084	蔬菜類	鎮昌國小	梓育農場
0944	水果類	仁武國小	大漢農產	0992	蔬菜類	高樹市立南港幼兒園	芳佳香食品有	1039	南北貨類	八掛國小附設幼兒園	金光企業行	1085	水果類	鎮昌國小	台南仁得果
0945	南北貨類	仁武國小	金光企業行	0993	水果類	高樹市立南港幼兒園	台南仁得果	1040	加工食品類	八掛國小附設幼兒園	廣達食品有	1086	南北貨類	鎮昌國小	鑫宏昌行
0946	冰地(麵包類)	仁武國小	南發食品企業	0994	南北貨類	高樹市立南港幼兒園	樂寶商行	1041	乳製品類	八掛國小附設幼兒園	日舜企業行	1087	加工食品類	鎮昌國小	廣達食品有
0947	加工食品類	仁武國小	大塘	0995	加工食品類	高樹市立南港幼兒園	廣達食品有	1042	麵食類	八掛國小附設幼兒園	杰森(真旺)	1088	乳製品類	鎮昌國小	南發食品有限
0948	乳製品類	仁武國小	日舜企業行	0996	乳製品類	高樹市立南港幼兒園	日舜企業行	1043	豆製品類	八掛國小附設幼兒園	好食代食品有	1089	海鮮加工類	鎮昌國小	海鮮達人
0949	麵食類	仁武國小	杰森(真旺)	0997	麵食類	高樹市立南港幼兒園	杰森(真旺)	1044	豬肉類	山頂國小附設幼兒園	立大(廣興)廣畜	1090	麵食類	鎮昌國小	台灣鴻德
0950	豆製品類	仁武國小	好食代食品有	0998	豆製品類	高樹市立南港幼兒園	南軒貿易有限	1045	雞肉類	山頂國小附設幼兒園	亦盛(隆恆)	1091	豆製品類	鎮昌國小	南軒貿易有限
0951	有機蔬菜類	仁武國小	復民	0999	豬肉類	新豐國小附設幼兒園	恩牧企業股份	1046	海鮮類	山頂國小附設幼兒園	戎的魚店	1092	有機蔬菜類	鎮昌國小	南寮
0952	冷凍蔬菜類	仁武國小	薪糖	1000	雞肉類	新豐國小附設幼兒園	亦盛(隆恆)	1047	蔬菜類	山頂國小附設幼兒園	海方食品企業	1093	豬肉類	新豐國小附設幼兒園	立大(廣興)廣畜
0953	雞肉類	林園高中	南發食品有限	1001	鴨肉類	新豐國小附設幼兒園	振聲(隆恆)	1048	水果類	山頂國小附設幼兒園	大漢農產	1094	雞肉類	新豐國小附設幼兒園	南發食品有限
0954	鴨肉類	林園高中	振聲(隆恆)	1002	海鮮類	新豐國小附設幼兒園	安得利	1049	南北貨類	山頂國小附設幼兒園	鑫宏昌行	1095	海鮮類	新豐國小附設幼兒園	亞隆(食得寶)
0955	海鮮類	林園高中	安得利	1003	蔬菜類	新豐國小附設幼兒園	南寮	1050	加工食品類	山頂國小附設幼兒園	家友商行	1096	蔬菜類	新豐國小附設幼兒園	御之味
0956	蔬菜類	林園高中	鳳山果菜	1004	水果類	新豐國小附設幼兒園	青果高雄	1051	乳製品類	山頂國小附設幼兒園	南發食品有限	1097	水果類	新豐國小附設幼兒園	溪洲果菜
0957	水果類	林園高中	大漢農產	1005	南北貨類	新豐國小附設幼兒園	樂寶商行	1052	麵食類	山頂國小附設幼兒園	杰森(真旺)	1098	南北貨類	新豐國小附設幼兒園	樂寶商行
0958	南北貨類	林園高中	大發(南興)食品	1006	加工食品類	新豐國小附設幼兒園	廣達食品有	1053	豆製品類	山頂國小附設幼兒園	薪糖	1099	加工食品類	新豐國小附設幼兒園	廣達食品有
0959	加工食品類	林園高中	家友商行	1007	乳製品類	新豐國小附設幼兒園	南發食品有限	1054	豬肉類	新豐國小附設幼兒園	立大(廣興)廣畜	1100	乳製品類	新豐國小附設幼兒園	南發食品有限
0960	乳製品類	林園高中	日舜企業行	1008	麵食類	新豐國小附設幼兒園	驛統	1055	雞肉類	新豐國小附設幼兒園	百順(大樹)公司	1101	海鮮加工類	光華國小	海方食品企業
0961	豬肉加工類	林園高中	薪糖	1009	豆製品類	新豐國小附設幼兒園	南軒貿易有限	1056	海鮮類	新豐國小附設幼兒園	安得利	1102	麵食類	光華國小	裕德食品
0962	雞肉加工類	林園高中	廣味	1010	海鮮類	新豐國小附設幼兒園	安得利	1057	蔬菜類	新豐國小附設幼兒園	芳佳香食品有	1103	豆製品類	光華國小	薪糖
0963	海鮮加工類	林園高中	安得利	1011	蔬菜類	新豐國小附設幼兒園	高樹市大莊聯	1058	南北貨類	新豐國小附設幼兒園	金光企業行	1104	切割水果類	光華國小	溪洲果菜
0964	麵食類	林園高中	杰森(真旺)	1012	南北貨類	新豐國小附設幼兒園	樂寶商行	1059	加工食品類	新豐國小附設幼兒園	廣達食品有	1105	豬肉類	新豐國小附設幼兒園	恩牧企業股份
0965	豆製品類	林園高中	英冠行	1013	加工食品類	新豐國小附設幼兒園	家友商行	1060	乳製品類	新豐國小附設幼兒園	宇豐(作)食品	1106	雞肉類	新豐國小附設幼兒園	南發食品有限
0966	有機蔬菜類	林園高中	綠色大地有機	1014	乳製品類	新豐國小附設幼兒園	南發食品有限	1061	雞肉類	中庄國小附設幼兒園	南發食品有限	1107	海鮮類	新豐國小附設幼兒園	亞隆(食得寶)
0967	雞肉類	國家運動訓練中心	亞隆(食得寶)	1015	豬肉類	仁武國小附設幼兒園	復進	1062	蔬菜類	中庄國小附設幼兒園	廣業	1108	蔬菜類	新豐國小附設幼兒園	橋頭果菜
0968	鴨肉類	國家運動訓練中心	振聲(隆恆)	1016	雞肉類	仁武國小附設幼兒園	南發食品有限	1063	南北貨類	中庄國小附設幼兒園	鑫宏昌行	1109	水果類	博愛國小	橋頭果菜
0969	蔬菜類	新豐國小附設幼兒園	御之味	1017	海鮮類	仁武國小附設幼兒園	亞隆(食得寶)	1064	加工食品類	中庄國小附設幼兒園	大塘	1110	南北貨類	新豐國小附設幼兒園	樂寶商行
0970	水果類	新豐國小附設幼兒園	溪洲果菜	1018	蔬菜類	仁武國小附設幼兒園	芳佳香食品有	1065	乳製品類	中庄國小附設幼兒園	日舜企業行	1111	加工食品類	新豐國小附設幼兒園	陳佑企業行
0971	南北貨類	新豐國小附設幼兒園	金光企業行	1019	水果類	仁武國小附設幼兒園	大漢農產	1066	豬肉類	新豐國小附設幼兒園	恩牧企業股份	1112	乳製品類	新豐國小附設幼兒園	南發食品有限

# 110年10月份決標明細表

標單編號	標單類別	招標學校(行政區)	得標廠商	標單編號	標單類別	招標學校(行政區)	得標廠商	標單編號	標單類別	招標學校(行政區)	得標廠商	標單編號	標單類別	招標學校(行政區)	得標廠商
1113	豬肉加工類	博愛國小	玖冠	1161	雞肉類	阿蓮區	友宏(德銘行)	1207	麵食類	大樹區	杰森(真旺)	1255	加工食品類	旗山,美濃區	健怡企業行
1114	雞肉加工類	博愛國小	英冠行	1162	鴨肉類	阿蓮國中	友宏(德銘行)	1208	豆製品類	大樹區	薪糖	1256	乳製品類	旗山,美濃區	日舜企業行
1115	海鮮加工類	博愛國小	海鮮達人	1163	海鮮類	阿蓮區	梓官區漁會	1209	有機蔬菜類	大樹區	南寮	1257	麵食類	旗山,美濃區	驛統
1116	麵食類	博愛國小	驛統	1164	南北貨類	阿蓮區	金亮企業行	1210	豬肉類	湖內,茄定區	立大(隆興)廣告	1258	豆製品類	旗山,美濃區	英冠行
1117	豆製品類	博愛國小	英冠行	1165	加工食品類	阿蓮區	大塘	1212	鴨肉類	湖內,茄定區	振聲(隆恆)	1259	有機蔬菜類	旗山,美濃區	綠色大地有機
1118	有機蔬菜類	博愛國小	南寮	1166	乳製品類	阿蓮區	宇豐冷凍食品	1213	海鮮類	湖內,茄定區	梓官區漁會	1260	蛋類-1	鼓山區	杏輝(振興)食品
1119	豬肉類	博愛國小	立大(隆興)廣告	1167	豬肉加工類	阿蓮區	鴻昇食品企業	1214	蔬菜類	湖內,茄定區	廣業	1261	蛋類-3	鼓山區	神農食品(廣昌)
1120	雞肉類	博愛國小	亦盛(際恆)	1168	雞肉加工類	阿蓮國小	英冠行	1215	水果類	茄萣國小	台南仁智貿易	1262	蛋類-1	苓雅區	偉良(廣昌)畜
1121	海鮮類	博愛國小	戒的魚店	1169	海鮮加工類	阿蓮區	梓官區漁會	1216	南北貨類	湖內,茄定區	金亮企業行	1263	蛋類-3	苓雅區	神農食品(廣昌)
1122	蔬菜類	博愛國小	高橋市大社聯	1170	麵食類	阿蓮區	裕德食品	1217	加工食品類	湖內,茄定區	玖冠	1264	蛋類-1	前鎮區	偉良(廣昌)畜
1123	水果類	桂林國小	高橋市大社聯	1171	豆製品類	阿蓮區	聯軒貿易有限	1218	乳製品類	湖內,茄定區	日舜企業行	1265	蛋類-2	前鎮區	仁福牧場
1124	南北貨類	桂林國小	鑫宏昌行	1172	豬肉類	燕巢區	立大(隆興)廣告	1219	麵食類	湖內,茄定區	杰森(真旺)	1266	蛋類-3	前鎮區	神農食品(廣昌)
1125	冰塊(種包類)	桂林國小	新發食品有限	1173	雞肉類	燕巢區	友宏(德銘行)	1220	豆製品類	湖內,茄定區	聯軒貿易有限	1267	蛋類-2	前鎮區	仁福牧場
1126	加工食品類	博愛國小	健怡企業行	1174	鴨肉類	燕巢國小	友宏(德銘行)	1221	有機蔬菜類	茄萣國小	南寮	1268	蛋類-1	前鎮區	偉良(廣昌)畜
1127	乳製品類	博愛國小	新發食品有限	1175	海鮮類	燕巢區	梓官區漁會	1222	豬肉類	路竹區	立大(隆興)廣告	1269	蛋類-1	楠梓區	偉良(廣昌)畜
1128	豬肉加工類	博愛國小	薪糖	1176	蔬菜類	燕巢區	復民	1223	雞肉類	路竹區	友宏(德銘行)	1270	蛋類-3	楠梓區	神農食品(廣昌)
1129	海鮮加工類	桂林國小	安得利	1177	水果類	安招國小	生和南果園附	1224	鴨肉類	路竹區	友宏(德銘行)	1271	蛋類-1	三民區	偉良(廣昌)畜
1130	麵食類	博愛國小	驛統	1178	南北貨類	燕巢區	樂寶商行	1225	海鮮類	路竹區	梓官區漁會	1272	蛋類-3	三民區	神農食品(廣昌)
1131	豆製品類	博愛國小	聯軒貿易有限	1179	冰塊(種包類)	燕巢國小	英冠行	1226	蔬菜類	路竹區	廣業	1273	蛋類-1	三民區	偉良(廣昌)畜
1132	切割水果類	桂林國小	溪洲果菜	1180	加工食品類	燕巢區	玖冠	1227	水果類	路竹區	台南仁智貿易	1274	蛋類-3	三民區	神農食品(廣昌)
1133	冷凍蔬菜類	桂林國小	英冠行	1181	乳製品類	燕巢區	日舜企業行	1228	南北貨類	路竹區	樂寶商行	1275	蛋類-1	旗津區	偉良(廣昌)畜
1134	豬肉類	昭明國小	復進	1182	豬肉加工類	燕巢國小	鴻昇食品企業	1229	冰塊(種包類)	竹灣國小	玖冠	1276	蛋類-1	小港區	偉良(廣昌)畜
1135	雞肉類	昭明國小	亦盛(際恆)	1183	麵食類	燕巢區	杰森(真旺)	1230	加工食品類	路竹區	廣達食品有限	1277	蛋類-1	小港區	偉良(廣昌)畜
1136	海鮮類	昭明國小	戒的魚店	1184	豆製品類	燕巢區	純正豆腐	1231	乳製品類	路竹區	日舜企業行	1278	蛋類-1	左營區	偉良(廣昌)畜
1137	蔬菜類	昭明國小	海方食品企業	1185	有機蔬菜類	燕巢國小	復民	1232	豬肉加工類	路竹區	鴻昇食品企業	1279	蛋類-1	新興區	偉良(廣昌)畜
1139	南北貨類	昭明國小	大發冷凍食品	1186	冷凍蔬菜類	安招國小	復民	1233	雞肉加工類	一甲國中	鴻昇食品企業	1280	蛋類-1	仁武區	偉良(廣昌)畜
1140	加工食品類	昭明國小	海鮮達人	1187	豬肉類	博愛國小	立大(隆興)廣告	1234	海鮮加工類	路竹區	梓官區漁會	1281	蛋類-1	岡山區	偉良(廣昌)畜
1142	麵食類	昭明國小	杰森(真旺)	1188	雞肉類	彌陀國小	亦盛(際恆)	1235	麵食類	路竹區	杰森(真旺)	1282	蛋類-1	鳥松區	偉良(廣昌)畜
1143	豆製品類	昭明國小	英冠行	1189	鴨肉類	彌陀國小	振聲(隆恆)	1236	豆製品類	路竹區	聯軒貿易有限	1283	蛋類-2	鳥松區	仁福牧場
1144	有機蔬菜類	昭明國小	海方食品企業	1190	海鮮類	彌陀國小	梓官區漁會	1237	有機蔬菜類	大社國小(路竹區)	南寮	1284	蛋類-1	大寮區	偉良(廣昌)畜
1145	豬肉類	橋頭區	立大(隆興)廣告	1191	蔬菜類	橋頭區	御之味	1238	豬肉類	林園區	復進	1285	蛋類-2	大寮區	仁福牧場
1146	雞肉類	橋頭區	派泰食品有限	1192	南北貨類	橋頭區	樂寶商行	1239	雞肉類	林園區	冠成(大誠)公司	1286	蛋類-2	大寮區	仁福牧場
1147	鴨肉類	橋頭國中	振聲(隆恆)	1193	加工食品類	博愛國小	海鮮達人	1240	海鮮類	林園區	安得利	1287	蛋類-1	大社區	偉良(廣昌)畜
1148	海鮮類	橋頭區	梓官區漁會	1194	乳製品類	彌陀國小	宇豐冷凍食品	1241	蔬菜類	林園區	海方食品企業	1293	蛋類-1	湖內,茄定區	偉良(廣昌)畜
1149	蔬菜類	橋頭區	御之味	1195	麵食類	彌陀國小	裕德食品	1242	水果類	林園區	大漢農產	1295	蛋類-1	路竹高中	偉良(廣昌)畜
1150	南北貨類	橋頭區	金亮企業行	1196	豆製品類	彌陀國小	聯軒貿易有限	1243	南北貨類	林園區	大發冷凍食品	1296	蛋類-1	路竹區	偉良(廣昌)畜
1151	冰塊(種包類)	橋頭國中	日舜企業行	1197	豬肉類	大樹區	復進	1244	加工食品類	林園區	家友商行	1297	蛋類-1	路竹幼兒園	偉良(廣昌)畜
1152	加工食品類	橋頭區	玖冠	1198	雞肉類	大樹區	冠成(大誠)公司	1245	乳製品類	林園區	日舜企業行	1302	蛋類-1	鳳山區	偉良(廣昌)畜
1153	乳製品類	橋頭區	日舜企業行	1199	鴨肉類	大樹國中	振聲(隆恆)	1246	麵食類	林園區	杰森(真旺)	1303	蛋類-2	鳳山區	仁福牧場
1154	豬肉加工類	橋頭區	玖冠	1200	海鮮類	大樹區	戒的魚店	1247	豆製品類	中芸國中	英冠行	1304	蛋類-3	鳳山區	神農食品(廣昌)
1155	雞肉加工類	橋頭國中	玖冠	1201	蔬菜類	大樹區	御之味	1248	豬肉類	旗山,美濃區	復進	1305	蛋類-1	湖內,茄定區	偉良(廣昌)畜
1156	海鮮加工類	橋頭區	梓官區漁會	1202	水果類	大樹區	生和南果園附	1249	雞肉類	旗山,美濃區	派泰食品有限	1306	豬肉類	限制標	神農食品(廣昌)
1157	麵食類	橋頭區	裕德食品	1203	南北貨類	大樹區	樂寶商行	1251	海鮮類	旗山,美濃區	亞細亞(得興)	1307	冰塊(種包類)	鳳山國中	英冠行
1158	豆製品類	橋頭區	純正豆腐	1204	冰塊(種包類)	大樹國中	日舜企業行	1252	蔬菜類	旗山,美濃區	鳳山果菜	1308	乳製品類	明義國中	光東生技股份
1159	有機蔬菜類	橋頭國小	南寮	1205	加工食品類	大樹區	大塘	1253	水果類	旗山,美濃區	生和南果園附	1309	雞肉類	大湖國小	海方食品有限
1160	豬肉類	阿蓮區	立大(隆興)廣告	1206	乳製品類	大樹區	日舜企業行	1254	南北貨類	旗山,美濃區	樂寶商行	1310	牛,羊肉類	龍華國小	恩悅企業股份

### 110年10月份決標明細表

標單編號	標單類別	招標學校(行政區)	得標廠商	標單編號	標單類別	招標學校(行政區)	得標廠商	標單編號	標單類別	招標學校(行政區)	得標廠商	標單編號	標單類別	招標學校(行政區)	得標廠商
1311	雞肉類	文賢公維新及興達	亦盛(榮恆)	1312	雞肉類	烏松國小	亞細大地產公司	1313	鴨肉類	旗山,美濃區	欣泰食品有限				

### 110年10月份流標明細表

標單編號	標單類別	招標學校(行政區)	標單編號	標單類別	招標學校(行政區)	標單編號	標單類別	招標學校(行政區)	標單編號	標單類別	招標學校(行政區)
0256	有機蔬菜類	楠梓特殊學校	1023	麵食類	仁武國小附設幼兒園	1289	蛋類-2	燕巢區	1298	蛋類-1	林園區
0927	雞肉類	蚵寮國小	1138	水果類	昭明國小附設幼兒園	1290	蛋類-2	彌陀國小及附設幼兒園	1299	蛋類-2	林園區
0928	鴨肉類	蚵寮國小	1141	乳製品類	昭明國小附設幼兒園	1291	蛋類-1	大樹區	1300	蛋類-1	旗山,美濃區
0976	蔬菜類	高雄市立裕誠幼兒園	1211	雞肉類	湖內,茄定區	1292	蛋類-2	大樹區	1301	蛋類-2	旗山,美濃區
0979	乳製品類	高雄市立裕誠幼兒園	1288	蛋類-2	橋頭區	1294	蛋類-2	湖內,茄定區			